

k '2023

||



o . \ . .

Alle Sponsoren und Gönner

| | |
|--|-----------------|
| Agrisano | Brugg |
| Agro Treuhand Sursee | Schenkon |
| Animal Med | Oensingen |
| B. Schöpfer Baggerbetrieb | Schüpfheim |
| Balmer Walter | Nottwil |
| Bau AG Doppleschwand-Romoos | Doppleschwand |
| Baumgartner-Forst AG | Marbach |
| Bergkäserei Oberberg | Schüpfheim |
| Bieri-Felder AG | Schüpfheim |
| Braunvieh Luzern | Escholzmatt |
| Braunvieh Schweiz | Zug |
| Bruno Engel GmbH, Hoch und Tiefbau | Escholzmatt |
| BVZG Marbach | Marbach |
| BVZG Romoos | Romoos |
| CKW Schüpfheim | Schüpfheim |
| Clientis EB Entlebucher Bank | Schüpfheim |
| Coop Pronto | Schüpfheim |
| Dahinden Bau GmbH | Schüpfheim |
| DeLaval Zihlmann Thomas | Schüpfheim |
| Distel Samuel Lohnarbeiten | Flühli LU |
| Duss Erwin, Besamungsdienst | Wolhusen |
| Duss Gipsergeschäft | Schüpfheim |
| Duss Viehhandlung GmbH | Hasle |
| Elektro-Garage Wicki GmbH | Escholzmatt |
| Emmenegger Baggerbetrieb GmbH | Flühli LU |
| Entlebucher Medienhaus AG | Schüpfheim |
| Entlebucher Spezialitäten Käserei AG | Schüpfheim |
| Felder Kran- und Belüftungsanlagen GmbH | Marbach |
| Fensterbaumeler AG | Schüpfheim |
| Fors Futter | Hasle |
| Gasthaus Engel Hasle | Hasle |
| Glamurös gmbh | Flühli LU |
| Granovit AG | Kaiseraugust |
| Grüter Handels AG | Buttisholz |
| Heiniger Landtechnik | Entlebuch |
| Helvetia Versicherungen | Schüpfheim |
| Hirschi Lustenberger Technik AG | Escholzmatt |
| Huwiler Mägu GmbH | Entlebuch |
| IHT Fuchs GmbH | Escholzmatt |
| Kaufmann Schüpfheim Transport GmbH | Schüpfheim |
| KRONI AG Mineralstoffe | Altstätten |
| Krummenacher Sägerei GmbH | Escholzmatt |
| LaBeCo GmbH | Alberswil |
| Landi Luzern West | Willisau |
| Landi Wiggen und Umgebung Genossenschaft | Wiggen |
| LAWA | Sursee |
| Leibundgut AG Langnau | Langnau i.E. |
| Lely | Härkingen |
| LG Rigifutter | Küssnacht |
| Lingg Agrartechnik AG | Doppleschwand |
| LSA - Technik AG | Menznau |
| Luzerner Kantonalbank | Schüpfheim |
| Marti Motors | Entlebuch |
| MC Fleisch AG | Nottwil |
| Meliofeed AG | Herzogenbuchsee |
| Mobilier | Schüpfheim |
| Multiforsa AG | Auw |
| OnTec Group AG | Malters |
| PK Bau AG | Schüpfheim |
| Raiffeisenbank im Entlebuch | Escholzmatt |
| Restaurant Schärliabad | Marbach |

Sattlerei Stalder
Schatt Brown Swiss
Schaumann
Schibi-Holz
Schintbühl Glace AG
Schurtenberger Lohnunternehmen
Schweizer Bauer
SMP
Solevia GmbH
Stalder Bau AG
Studer Andreas
Swissgenetics
Tierarztpraxis Beichle AG
Tierarztpraxis Berghof GmbH
Tierarztpraxis Bruckner
Tierarztpraxis Iwan Emmenegger
Tragend Baumanagement AG
UFA AG
Unesco Biosphäre Entlebuch
Unternährer Urs Landmaschinen AG
Vianco Viehhandel
Villiger Söhne AG
Villstar GmbH
Wicki Holzbau AG
Wicki Mühle AG
Zeltzemp
Zemp Bedachung-Spenglerei AG
Zemp Tiefbau Schüpfheim GmbH
Zemp Peter
Zihlmann Maschinen & Geräte AG
ZMP

Schüpfheim
Feusisberg
Marbach
Schüpfheim
Ebnet
Kottwil
Bern
Bern
Entlebuch
Hasle
Schüpfheim
Zollikofen
Escholzmatt
Hildisrieden
Schüpfheim
Schüpfheim
Entlebuch
Sursee
Schüpfheim
Hasle
Brugg
Pfeffikon
Oberrütti
Marbach
Schüpfheim
Schüpfheim
Schüpfheim
Schüpfheim
Gohl
Schüpfheim
Luzern

Unsere Hauptsponsoren



Wir danken allen unseren Sponsoren herzlich für Ihre finanzielle Unterstützung.

Die beste Genetik für Ihre Herde

AMIR (BS)

Studer's BS Arrow AMIR
Arrow x Sirkan x Jolden

- # Euter
- # Inhaltsstoffe
- # Eutergesundheit

Mutter: AMANDA



CLINT-ET (BS)

GoldHill Optimal CLINT-ET
Optimal x Holdrio x Bender

- # Eutergesundheit
- # Exterieur
- # Euter

Mutter: GoldHill Holdrio CAPRICE-ET

GIOVANNI (BS)

Felder's BS Hüge GIOVANNI
Hüge Sg x Capucino x Phil

- # Euter
- # Exterieur
- # Milch

Mutter: Biser's Capucino GIANNA-ET



Kälberwettbewerb

Kälberwettbewerb

Experte: Kempf Roger

| Rang | Nr. | Name | Geb. | Vater | Jungzüchter | | |
|------|-----|-----------------------------|------------|------------|-------------|---------------------|---------------|
| 1 | 5 | Schmibach's Owen OTTAWA | 06.06.2023 | OWEN | Schmid | Enja | Schüpfheim |
| 2 | 1 | wallimannBV Optimal ONTARIA | 27.07.2023 | OPTIMAL-ET | Wallimann | Katja | Romoos |
| 3 | 6 | LEONA | 21.05.2023 | LEON PP-ET | Distel | Livio | Doppleschwand |
| 4 | 2 | Hofstetter's Leon LIA | 14.07.2023 | LEON PP-ET | Hofstetter | Noah | Entlebuch |
| 4 | 3 | wallimannBV Adamo B APEROL | 16.06.2023 | ADAMO B | Wallimann | Anna | Romoos |
| 4 | 4 | Chlusehof's Pete PETLETCIA | 11.06.2023 | PETE-ET | Felder | Micha | Schüpfheim |
| 4 | 7 | P.Häfiger Owen OANA | 01.05.2023 | OWEN | Zemp | Lorina | Schüpfheim |
| 4 | 8 | Schacher's Biniam BROOKLIN | 03.04.2023 | BINIAM | Müller | Ronja und Valentina | Escholzmatt |

Bestes Kalb

| | | | | | | |
|---|-----------------------|------------|------------|------------|------|-----------|
| 2 | Hofstetter's Leon LIA | 14.07.2023 | LEON PP-ET | Hofstetter | Noah | Entlebuch |
|---|-----------------------|------------|------------|------------|------|-----------|

Kälberwettbewerb

Experte: Arnold Adrian

| Rang | Nr. | Name | Geb. | Vater | Besitzer | | |
|------|-----|-----------------------------|------------|------------|--------------|--------|-------------|
| 1 | 10 | GoldHill Showtime P SILVANA | 19.03.2023 | SHOWTIME P | Koch | Julian | Romoos |
| 2 | 15 | Bamert's Adee DEBORAH | 26.01.2023 | ADEE | Häfiger | Jayden | Escholzmatt |
| 3 | 12 | Schacher's Barca BINJA | 09.03.2023 | BARCA | Müller | Shania | Escholzmatt |
| 4 | 11 | Schacher's Barca BAGHIRA | 09.03.2023 | BARCA | Müller | Davina | Escholzmatt |
| 4 | 13 | Fuchshaupt Leon LINSEY | 05.03.2023 | LEON PP-ET | Lustenberger | Rahel | Escholzmatt |
| 4 | 14 | Schacher's Brandius BIJOU | 27.01.2023 | BRANDIUS | Häfiger | Lanie | Escholzmatt |
| 4 | 16 | BOMBE | 21.01.2023 | BINIAM | Limacher | Lara | Escholzmatt |
| 4 | 17 | Fuchshaupt Brice REXI | 01.01.2023 | BRICE-ET | Lustenberger | Silvan | Escholzmatt |

Bestes Kalb

| | | | | | | |
|----|------------------------|------------|------------|--------------|-------|-------------|
| 13 | Fuchshaupt Leon LINSEY | 05.03.2023 | LEON PP-ET | Lustenberger | Rahel | Escholzmatt |
|----|------------------------|------------|------------|--------------|-------|-------------|

Brown Swiss

Abteilung 3 Rinder Brown Swiss

Experte: Arnold Adrian

| Rang | Nr | Name | Geb. | Vater | Besitzer | | |
|------|----|------------------------------|------------|--------------|--------------------------|------------------|---------------|
| 1 | 19 | Späni's Papa Schlump PANDORA | 11.12.2022 | PAPA SCHLUMP | Felder | Franz und Pascal | Marbach LU |
| 2* | 27 | Hofstetter's Rocky ROMY | 27.10.2022 | ROCKY | Hofstetter | Marco | Entlebuch |
| 3 | 21 | Banz BS Brice IRENE | 04.12.2022 | BRICE-ET | Banz | Fredy | Hasle LU |
| 4 | 29 | Schmibach's Rocky RONJA | 21.10.2022 | ROCKY | Schmibach's Brown Swiss | | Schüpfheim |
| 5 | 28 | ADELIA | 22.10.2022 | ADEE | Dahinden-Feer | Josef | Ebnet |
| 6 | 25 | UrsStadelmann's Owen ORLANDA | 01.11.2022 | OWEN | Stadelmann | Urs | Marbach LU |
| 7 | 32 | ODESSA | 05.10.2022 | OWEN | Vogel | Pius | Schüpfheim |
| 8 | 23 | BINETTA | 14.11.2022 | BINIAM | Koch | Philipp | Romoos |
| 9 | 30 | BIANCA | 10.10.2022 | BINIAM | Schmidiger | Martin | Hasle LU |
| 10 | 33 | BAMBI | 29.09.2022 | BINIAM | Schmidiger | Martin | Hasle LU |
| 11 | 31 | ORKA | 09.10.2022 | O MALLEY | Stalder | Thomas | Escholzmatt |
| 12 | 26 | Badhus BS O Malley OLYMPIA | 30.10.2022 | O MALLEY | GG Bachmann Werner + Ivo | | Doppleschwand |

Abteilung 4 Rinder Brown Swiss

Experte: Arnold Adrian

| Rang | Nr | Name | Geb. | Vater | Besitzer | | |
|------|----|-------------------------------|------------|------------|-------------------------|--------------------|-------------|
| 1* | 39 | Fuchshaupt Halali HELIA | 23.08.2022 | HALALI | Lustenberger Roland | & Portmann Florian | Escholzmatt |
| 2 | 36 | Felder's BS Brice BRANA | 10.09.2022 | BRICE-ET | Felder | Franz und Pascal | Marbach LU |
| 3 | 48 | Schmibach's Rocky RAMBA ZAMBA | 28.06.2022 | ROCKY | Schmibach's Brown Swiss | | Schüpfheim |
| 4 | 49 | GoldHill Sultan SIMONA-ET | 12.06.2022 | SULTAN-ET | Schmibach's Brown Swiss | | Schüpfheim |
| 5 | 46 | Portmann BS Owen ODISHA | 12.08.2022 | OWEN | Zemp | Armin | Schüpfheim |
| 6 | 44 | wallimannBV Bunin BROOKLYN | 16.08.2022 | BUNIN | Wallimann | Martin | Romoos |
| 7 | 35 | HAILEY | 14.09.2022 | HOLDRIO | Felder | Franz und Pascal | Marbach LU |
| 8 | 45 | Lematter's Arrow ASSINA | 15.08.2022 | ARROW | Schmibach's Brown Swiss | | Schüpfheim |
| 9 | 37 | GoldHill Visor CALANA | 09.09.2022 | VISOR P | GoldHill Genetics | | Romoos |
| 10 | 40 | G-Wal Bormio GALYS | 21.08.2022 | BORMIO | Schacher | Daniel | Bramboden |
| 11 | 34 | Schacher's Owen ORLANDA | 22.09.2022 | OWEN | Schacher | Hans | Escholzmatt |
| 12 | 47 | AMANDA | 19.07.2022 | ALDO SG-ET | BG Dahinden + Schöpfer | | Schüpfheim |

Abteilung 5 Rinder Brown Swiss

Experte: Arnold Adrian

| Rang | Nr | Name | Geb. | Vater | Besitzer | | |
|------|----|-----------------------------|------------|------------|-------------------|--------------------|-------------|
| 1 | 66 | WTS Barca MONISHA | 11.12.2021 | BARCA | Hofstetter | Marco | Entlebuch |
| 2* | 60 | GoldHill Optimal CAPRI-ET | 07.02.2022 | OPTIMAL-ET | GoldHill Genetics | | Romoos |
| 3 | 54 | Hofstetter's Yule YAEL | 21.04.2022 | YULE-ET | Hofstetter | Marco | Entlebuch |
| 4 | 62 | SIDNEY | 08.01.2022 | ALDO SG-ET | Schacher | Daniel | Bramboden |
| 5 | 67 | ULME | 02.12.2021 | BENDER-ET | Felder | Bernhard | Entlebuch |
| 6 | 53 | Hofstetter's Brice BIANCA | 09.05.2022 | BRICE-ET | Hofstetter | Marco | Entlebuch |
| 7 | 50 | wallimannBV Rocky RUBINA | 01.06.2022 | ROCKY | Wallimann | Armin | Ruswil |
| 8 | 58 | JANINA | 22.02.2022 | JJ-P | Koch | Philipp und Julian | Romoos |
| 9 | 57 | NORMA | 01.03.2022 | NATHAN-ET | Theiler | Markus | Schüpfheim |
| 10 | 64 | Böschholdern's Turayo THORA | 04.01.2022 | TURAYO | Bieri | Michael | Escholzmatt |
| 11 | 52 | Vogelsmatt Rocky ROXANA | 20.05.2022 | ROCKY | Studer | Richard | Hasle LU |
| 12 | 65 | BYNIA | 16.12.2021 | BRICE-ET | Wigger | Bruno | Marbach LU |

*Bestes selbst gezüchtetes Tier

Abteilung 6 Rinder Brown Swiss**Experte: Arnold Adrian**

| Rang | Nr | Name | Geb. | Vater | Besitzer | | |
|------|-----|-------------------------------|------------|-------------|--------------------------------|----------|--------------------------|
| 1* | 69 | Schmibach's Sella SASKIA | 29.11.2021 | SELLER | Schmibach's Brown Swiss | | Schüpfheim |
| 2 | 68 | ELENA | 01.12.2021 | HAEGAR | Felder | Bernhard | Entlebuch |
| 3 | 74 | Hofstetter's Darli DARLING | 20.10.2021 | DARLI | Hofstetter | Marco | Entlebuch |
| 4 | 83 | wallimannBV Valentin VITESSA | 24.08.2021 | VALENTIN-ET | Wallimann | Martin | Romoos |
| 5 | 70 | Portmann BS Dreamer DREAM | 21.11.2021 | DREAMER-ET | Zemp | Armin | Schüpfheim |
| 6 | 104 | KLARA | 22.10.2021 | BUNIN | Walker | Markus | Hasle LU |
| 7 | 73 | Siegenthaler's Aldo ALPENROSE | 24.10.2021 | ALDO SG-ET | GG Siegenthaler Ueli & Michael | | Schüpfheim |
| 8 | 77 | ORELLI | 10.10.2021 | O MALLEY | Distel | Andreas | Doppleschwand |
| 9 | 82 | Siegenthaler's Aldo JENY | 27.08.2021 | ALDO SG-ET | GG Siegenthaler Ueli & Michael | | Schüpfheim |
| 10 | 80 | NIZZA | 03.09.2021 | NORO SG-ET | Stalder | Thomas | Escholzmatt |
| 11 | 72 | RAMONA | 14.11.2021 | O MALLEY | Brun | Josef | Finsterwald b. Entlebuch |
| 12 | 75 | ATLANTA | 19.10.2021 | ALDO SG-ET | Stalder | Thomas | Escholzmatt |
| 13 | 84 | ADORA | 13.08.2021 | APPLE-ET | Vogel | Roland | Entlebuch |

Abteilung 7 Rinder Brown Swiss**Experte: Arnold Adrian**

| Rang | Nr | Name | Geb. | Vater | Besitzer | | |
|------|----|-------------------------------|------------|------------|---------------------|--------------------|--------------------------|
| 1* | 92 | Felder's BS Norwin NALA | 26.03.2021 | NORWIN | Felder | Franz und Pascal | Marbach LU |
| 2 | 97 | Ulber Leo's Lennox BASILEA-ET | 01.11.2020 | LENNOX | Ruckstuhl | Thomas | Hasle LU |
| 3 | 88 | Landig BS Julius JONNA | 05.05.2021 | JULIUS | Lustenberger Roland | & Portmann Florian | Escholzmatt |
| 4 | 95 | LISKA | 20.12.2020 | HAEGAR | Brun | Josef | Finsterwald b. Entlebuch |
| 5 | 90 | ANNINA | 16.04.2021 | NIXON-ET | Kälin | Erwin | Schüpfheim |
| 6 | 96 | EMMI | 07.12.2020 | HAEGAR | Brun | Josef | Finsterwald b. Entlebuch |
| 7 | 87 | BABET | 25.06.2021 | BARCA | Distel | Andreas | Doppleschwand |
| 8 | 86 | JAWA | 03.07.2021 | JULIUS | Wigger | Bruno | Marbach LU |
| 9 | 85 | ARENA | 08.07.2021 | ALDO SG-ET | Schöpfer | Hans | Schüpfheim |
| 10 | 93 | Duss BS O Malley LOUISIANA | 02.02.2021 | NINO | Duss | Franziska | Escholzmatt |

Abteilung 8 Junge Galtkühe Brown Swiss**Experte: Kempf Roger**

| Rang | Nr | Name | Lakt. | Vater | Besitzer | | |
|------|-----|------------------------------|----------|------------|-------------------------|-------|--------------------------|
| 1* | 99 | Hofstetter's Barca BOMBE | 1. Lakt | BARCA | Hofstetter | Marco | Entlebuch |
| 2 | 159 | Schmibach's Calvin JADARA-ET | 2. Lakt | CALVIN-ET | Schmibach's Brown Swiss | | Schüpfheim |
| 3 | 191 | Portmann BS Phil PIROUETTE | 3. Lakt | PHIL | Portmann | Josef | Schüpfheim |
| 4 | 152 | BUCHSTUEDELIS Biver BIANCA | 1. Lakt. | Biver | Koch | Peter | Hasle LU |
| 5 | 155 | LOTTI | 1. Lakt. | CALVIN-ET | Brun | Josef | Finsterwald b. Entlebuch |
| 6 | 188 | BRUNA | 3. Lakt | BENDER-ET | Bucher | Mario | Sörenberg |
| 7 | 101 | Schacher's Dreamer DAYSI | 1. Lakt | DREAMER-ET | Schacher | Hans | Escholzmatt |
| 8 | 190 | AKA Lennox AMELIE-ET | 3. Lakt | LENNOX | Distel | Josef | Schüpfheim |

***Bestes selbst gezüchtetes Tier**



CKW.

Baumgartner Forst AG
6196 Marbach

IHRE SPEZIALFIRMA FÜR

- Vollmechanisierte Holzernte im geeigneten Gelände
- Spezialholzerei
- Mobilseilkran-Einsatz
- Langstreckenseilbahnen

www.baumgartner-forst.ch • info@baumgartner-forst.ch • Telefon 034 493 33 18

BIERI FELDER AG

FORST UMWELT GARTENBAU UNTERNEHMEN

CHLUSBODE 6 | CH-6170 SCHÜPFHEIM
T 041 485 00 18 | F 041 485 00 19
MAIL: INFO@BIERI-FELDER.CH

AnimalMed

Altbewährte, pflanzliche Hilfe für jeden Stall!

4702 Oensingen | 062 388 32 20 | animalmed.ch



B. Schöpfer Baggerbetrieb

HIRSCHI LUSTENBERGER

TECHNIK AG



HOCHBAU FLIESSESTRICH KUNDENDIENST

STALDER BAU AG

STALDER BAU AG Hasle
Bahnhofstrasse 15a
6166 Hasle

T 041 484 26 85
info@stalderbauag.ch
www.stalderbauag.ch

BRAUNVIEH
LUZERN

GARAGE

MARTI MOTORS

DIE MERCEDES-FACHWERKSTATT

Abteilung 9 Ältere Galtkühe Brown Swiss**Experte: Kempf Roger**

| Rang | Nr | Name | Lakt. | Vater | Besitzer | | |
|------|-----|-------------------------|----------|-----------|----------|-----------|-------------|
| 1* | 193 | Duss BS Biver HEAVEN | 3. Lakt. | BIVER | Duss | Franziska | Escholzmatt |
| 2 | 192 | Chlusehof's Nesco NESCA | 3. Lakt. | NESCO | Felder | Pius | Schüpfheim |
| 3 | 209 | TULPE | 4. Lakt. | TENNIDITH | Studer | Andreas | Schüpfheim |
| 4 | 194 | BELLA | 3. Lakt. | NECARDIO | Renggli | Armin | Rengg |
| 5 | 210 | GEMMI | 4. Lakt. | GENOX-BOY | Schöpfer | Hans | Schüpfheim |

Abteilung 10 Erstmelkkühe Brown Swiss**Experte: Arnold Adrian**

| Rang | Nr | Name | Lakt. | Vater | Besitzer | | |
|------|-----|------------------------------|----------|------------|-------------------------|--------------------|-------------|
| 1 | 236 | GoldHill Barca CLEO-ET | 1. Lakt. | BARCA | Felder | Franz und Pascal | Marbach LU |
| 2* | 120 | Felder's BS Hüge SG ELEGANCE | 1. Lakt. | HUGE SG-ET | Felder | Franz und Pascal | Marbach LU |
| 3 | 114 | Hofstetter's Cech Sg COCO | 1. Lakt. | CECH SG-ET | Hofstetter | Marco | Entlebuch |
| 4 | 111 | Fuchshaupt Holdrio HOUSTON | 1. Lakt. | HOLDRIO | Lustenberger Roland | & Portmann Florian | Escholzmatt |
| 5 | 108 | Schmibach's Aldo Sg ARI | 1. Lakt. | ALDO SG-ET | Schmibach's Brown Swiss | | Schüpfheim |
| 6 | 116 | Wittenschwändi Calvin CACAHU | 1. Lakt. | CALVIN-ET | Lustenberger Roland | & Portmann Florian | Escholzmatt |
| 7 | 118 | Vogelsmatt Palmer PRIMROSE | 1. Lakt. | PALMER-ET | Studer | Richard | Hasle LU |
| 8 | 115 | Studer's BS Amir ALARA | 1. Lakt. | AMIR | Studer | Pirmin | Schüpfheim |
| 9 | 117 | EVI | 1. Lakt. | ELMSTAR | Ruckstuhl | Thomas | Hasle LU |
| 10 | 105 | BONITA | 1. Lakt. | BRICE-ET | Wigger | Bruno | Marbach LU |

Abteilung 11 Erstmelkkühe Brown Swiss**Experte: Arnold Adrian**

| Rang | Nr | Name | Lakt. | Vater | Besitzer | | |
|------|-----|-------------------------------|----------|-------------|--------------------------------|---------|-------------|
| 1* | 127 | Studer's BS Jongleur JASNA-ET | 1. Lakt. | JONGLEUR-ET | Studer | Pirmin | Schüpfheim |
| 2 | 129 | Studer's BS Barca BASMAH | 1. Lakt. | BARCA | Studer | Pirmin | Schüpfheim |
| 3 | 126 | Hofstetter's Lukaku LEISA | 1. Lakt. | LUKAKU | Hofstetter | Marco | Entlebuch |
| 4 | 121 | HAVANNA | 1. Lakt. | HOLDRIO | Wigger | Bruno | Marbach LU |
| 5 | 124 | Vogelsmatt Palmer PEACHES | 1. Lakt. | PALMER-ET | Studer | Richard | Hasle LU |
| 6 | 123 | UrsStadelmann's Arrow ARINA | 1. Lakt. | ARROW | Stadelmann | Urs | Marbach LU |
| 7 | 125 | Siegenthaler's Barca LISA | 1. Lakt. | BARCA | GG Siegenthaler Ueli & Michael | | Schüpfheim |
| 8 | 128 | WTS Palmer GOSSIP-GIRL | 1. Lakt. | PALMER-ET | Schmibach's Brown Swiss | | Schüpfheim |
| 9 | 130 | Schacher's Cech Sg CORA | 1. Lakt. | CECH SG-ET | Schacher | Hans | Escholzmatt |

*Bestes selbst gezüchtetes Tier

Abteilung 12 Erstmelkkühe Brown Swiss**Experte: Arnold Adrian**

| Rang | Nr | Name | Lakt. | Vater | Besitzer | | |
|------|-----|--------------------------------|----------|------------|--------------------------------|--------------------|---------------|
| 1* | 139 | Hofstetter's Brice KIRA | 1. Lakt. | BRICE-ET | Hofstetter | Marco | Entlebuch |
| 2 | 140 | ZROTZ Cech Sg JESS | 1. Lakt. | CECH SG-ET | Lustenberger Roland | & Portmann Florian | Escholzmatt |
| 3 | 132 | Duss BS O Malley KENAYA | 1. Lakt. | O MALLEY | Duss | Franziska | Escholzmatt |
| 4 | 135 | Felder's BS Palmer BRODA SG-ET | 1. Lakt. | PALMER-ET | Felder | Franz und Pascal | Marbach LU |
| 5 | 136 | GasserGenetic Hüge Sg HAPPY | 1. Lakt. | HUGE SG-ET | Gasser | Josef | Hasle LU |
| 6 | 141 | BALINA | 1. Lakt. | BRICE-ET | Dahinden-Feer | Josef | Ebnet |
| 7 | 133 | Zinsli's Hüge Sg GAYA | 1. Lakt. | HUGE SG-ET | GoldHill Genetics | | Romoos |
| 8 | 142 | Siegenthaler's Arrow LILIE | 1. Lakt. | ARROW | GG Siegenthaler Ueli & Michael | | Schüpfheim |
| 9 | 134 | Badhus BS Darli DIVA | 1. Lakt. | DARLI | GG Bachmann Werner & Ivo | | Doppleschwand |

Abteilung 13 Erstmelkkühe Brown Swiss**Experte: Arnold Adrian**

| Rang | Nr | Name | Lakt. | Vater | Besitzer | | |
|------|-----|-----------------------------|----------|-----------|--------------------------|--------------------|---------------|
| 1* | 148 | Hofstetter's Lennox LISS | 1. Lakt. | LENNOX | Hofstetter | Marco | Entlebuch |
| 2 | 156 | LENA | 1. Lakt. | LENNOX | Studer | Pirmin | Schüpfheim |
| 3 | 147 | Portmann BS Calvin CORONA | 1. Lakt. | CALVIN-ET | Portmann | Josef | Schüpfheim |
| 4 | 151 | Schmibach's Holdrio HOLDRIA | 1. Lakt. | HOLDRIO | Schmibach's Brown Swiss | | Schüpfheim |
| 5 | 150 | Fuchshaupt Barca BETTYLOU | 1. Lakt. | BARCA | Lustenberger Roland | & Portmann Florian | Escholzmatt |
| 6 | 143 | Badhus BS Barca BAMBI | 1. Lakt. | BARCA | GG Bachmann Werner & Ivo | | Doppleschwand |

Abteilung 14 Zweitmelkkühe Brown Swiss**Experte: Arnold Adrian**

| Rang | Nr | Name | Lakt. | Vater | Besitzer | | |
|------|-----|-----------------------------|----------|-----------|-------------------------|------------------|---------------|
| 1 | 169 | Heinen's Superstar YASMIN | 2. Lakt. | SUPERSTAR | Felder | Franz und Pascal | Marbach LU |
| 2* | 166 | Schmibach's Pete PEPITA-ET | 2. Lakt. | PETE-ET | Schmibach's Brown Swiss | | Schüpfheim |
| 3 | 164 | Felder's BS Holdrio HAZEL | 2. Lakt. | HOLDRIO | Felder | Franz und Pascal | Marbach LU |
| 4 | 168 | GoldHill Lennox LILI | 2. Lakt. | LENNOX | Schmibach's Brown Swiss | | Schüpfheim |
| 5 | 167 | FIONA | 2. Lakt. | FROSTY-ET | Distel | Andreas | Doppleschwand |
| 6 | 163 | Studer's BS Barca BINE | 2. Lakt. | BARCA | Studer | Pirmin | Schüpfheim |
| 7 | 149 | LECLIVI | 2. Lakt. | LENNOX | Felder | Michael | Hasle LU |
| 8 | 170 | Felder's BS Janik G-JARA-ET | 2. Lakt. | JANIK-ET | Schacher | Hans | Escholzmatt |
| 9 | 165 | BELLA | 2. Lakt. | BARCA | Studer | Pirmin | Schüpfheim |
| 10 | 171 | TAMARA | 2. Lakt. | TENNIDITH | Renggli | Armin | Rengg |

***Bestes selbst gezüchtetes Tier**

Abteilung 15 Zweitmelkkühe Brown Swiss

Experte: Arnold Adrian

| Rang | Nr | Name | Lakt. | Vater | Besitzer | | |
|------|-----|-----------------------------|----------|-----------|-------------------|-----------|-------------|
| 1* | 178 | Portmann BS Boss BOLIVIA | 2. Lakt. | BOSS | Portmann | Josef | Schüpfheim |
| 2 | 177 | Studer's BS Frosty FLOO | 2. Lakt. | FROSTY-ET | Studer | Pirmin | Schüpfheim |
| 3 | 175 | GoldHill Holdrio CINDY-ET | 2. Lakt. | HOLDRIO | GoldHill Genetics | | Romoos |
| 4 | 180 | Hofstetter's Simbaboy SIMBA | 2. Lakt. | SIMBABOY | Hofstetter | Marco | Entlebuch |
| 5 | 174 | Portmann BS Lennox LADINA | 2. Lakt. | LENNOX | Portmann | Josef | Schüpfheim |
| 6 | 182 | Hofstetter's Salomon SIERRA | 2. Lakt. | SALOMON | Hofstetter | Marco | Entlebuch |
| 7 | 172 | Duss BS Bender KEYDI | 2. Lakt. | BENDER-ET | Duss | Franziska | Escholzmatt |
| 8 | 187 | wallimannBV Lennox LAMBADA | 2. Lakt. | LENNOX | Wallimann | Martin | Romoos |
| 9 | 176 | Südel's BS Bays THUNJA | 2. Lakt. | BAYS-ET | Zihlmann | Josef | Sörenberg |
| 10 | 181 | Chlusehof's Pete PETLONIA | 2. Lakt. | PETE-ET | Felder | Pius | Schüpfheim |

Abteilung 16 Drittmelkkühe Brown Swiss

Experte: Arnold Adrian

| Rang | Nr | Name | Lakt. | Vater | Besitzer | | |
|------|-----|----------------------------|----------|--------------|--------------------------|--------------------|---------------|
| 1 | 196 | DORA | 3. Lakt. | DAREDEVIL-ET | Felder | Franz und Pascal | Marbach LU |
| 2* | 197 | Schmibach's Janik JOSEFINE | 3. Lakt. | JANIK-ET | Schmibach's Brown Swiss | | Schüpfheim |
| 3 | 203 | Thalmann's Blooming SILBER | 3. Lakt. | BLOOMING-ET | Lustenberger Roland | & Portmann Florian | Escholzmatt |
| 4 | 200 | Südel's BS Salomon SAPHIRA | 3. Lakt. | SALOMON | Lustenberger Roland | & Portmann Florian | Escholzmatt |
| 5 | 195 | AMSEL | 3. Lakt. | ANIBAL-ET | Distel | Andreas | Doppleschwand |
| 6 | 201 | DAISY | 3. Lakt. | DAREDEVIL-ET | Lustenberger Roland | & Portmann Florian | Escholzmatt |
| 7 | 207 | Duss BS Biver HAPPYNESS-ET | 3. Lakt. | BIVER | Duss | Franziska | Escholzmatt |
| 8 | 205 | Hofstetter's Biver JEYLIN | 3. Lakt. | BIVER | Hofstetter | Marco | Entlebuch |
| 9 | 204 | Badhus BS Balzac BINE | 3. Lakt. | BALZAC | GG Bachmann Werner + Ivo | | Doppleschwand |

Abteilung 17 Melkkühe Brown Swiss

Experte: Arnold Adrian

| Rang | Nr | Name | Lakt. | Vater | Besitzer | | |
|------|-----|------------------------------|----------|-------------|-------------------------|--------------------|-------------|
| 1 | 220 | Franzen BS Salomon SINA | 5. Lakt. | SALOMON | Felder | Franz und Pascal | Marbach LU |
| 2 | 214 | ANDREA | 4. Lakt. | ANIBAL-ET | Studer | Pirmin | Schüpfheim |
| 3* | 208 | HOLLY | 4. Lakt. | HAEGAR | Vogel | Pius | Schüpfheim |
| 4 | 215 | Gislerwaid Blooming CHEYENNE | 4. Lakt. | BLOOMING-ET | Schmibach's Brown Swiss | | Schüpfheim |
| 5 | 212 | PISA | 4. Lakt. | PHIL | Dahinden-Feer | Josef | Ebnet |
| 6 | 211 | PILEA | 4. Lakt. | PHIL | Zihlmann | Philipp | Schüpfheim |
| 7 | 213 | Fuchshaupt Lennox LORENA | 4. Lakt. | LENNOX | GoldHill Genetics | | Romoos |
| 8 | 219 | Bachmann's BS Biver BIANCA | 5. Lakt. | BIVER | Lustenberger Roland | & Portmann Florian | Escholzmatt |

*Bestes selbst gezüchtetes Tier



Abteilung 18 DL oder 50'000 kg LL Brown Swiss

Experte: Kempf Roger

| Rang | Nr | Name | LL in Kg | Vater | Besitzer | | |
|------|-----|------------------------------|----------|-------------|-------------------------|--------------------|-------------|
| 1* | 223 | Schmibach's Norwin NURIA | 45457 | NORWIN | Schmibach's Brown Swiss | | Schüpfheim |
| 2 | 217 | Felder's BS Joe JOLENE | 52384 | JOE-ET | Felder | Franz und Pascal | Marbach LU |
| 3 | 225 | BERTI | 56923 | BIVER | Bachmann | Beat | Rengg |
| 4 | 224 | Vogelsmatt Virestar VIOLETTA | 57212 | VIRESTAR | Studer | Richard | Hasle LU |
| 5 | 218 | LEILA | 44368 | BLOOMING-ET | Lustenberger Roland | & Portmann Florian | Escholzmatt |

Abteilung 19 Kühe mit hoher Lebensleistung Brown Swiss

Experte: Kempf Roger

| Rang | Nr | Name | LL in Kg | Vater | Besitzer | | |
|------|-----|--------------------------------|----------|--------------|-------------------------|------------------|-------------|
| 1 | 232 | SILVANA | 89333 | JONGLEUR-ET | Felder | Franz und Pascal | Marbach LU |
| 2* | 233 | Hofstetter's Jongl JACOBELLIS | 87257 | JONGLEUR-ET | Hofstetter | Marco | Entlebuch |
| 3 | 227 | Schmibach's Collection CORELLA | 126970 | COLLECTION | Schmibach's Brown Swiss | | Schüpfheim |
| 4 | 222 | Duss BS Vigor CHERIE | 83725 | VIGOR-ET | Duss | Franziska | Escholzmatt |
| 5 | 230 | FANY | 57521 | FANTASTIC-ET | Schmidiger | Martin | Hasle LU |
| 6 | 229 | Banz BS Gian ANDORA | 58891 | GIAN | Banz | Fredy | Hasle LU |
| 7 | 235 | JOGA | 100125 | JOLDEN-ET | BG Dahinden & Schöpfer | | Schüpfheim |
| 8 | 234 | SELINA | 95284 | SESAM | Koch | Philipp | Romoos |

*Bestes selbst gezüchtetes Tier



40 Jahre





Die automatischen Fütterungs- und Melksysteme Lely Vector und Lely Astronaut erhöhen die Produktivität und Rentabilität Deiner Herde. Gleichzeitig erhöht sich die Lebensqualität für Dich und Deine Tiere.

LELY CENTER Härkingen
Dairy Solution GmbH
Im Feld 16
4624 Härkingen
Tel.: +41 (0)32 531 53 53
info@sui.lelycenter.com

Dein direkter Kontakt:
Christoph Rogger
crogger@sui.lelycenter.com
078 697 89 86



www.lely.com/haerkingen

Original Braunvieh

Abteilung 20 Rinder Original Braunvieh

Experte: Kempf Roger

| Rang | Nr | Name | Geb. | Vater | Besitzer | | |
|------|-----|-----------------------------|------------|--------|-------------|---------|--------------|
| 1 | 241 | FLURA | 28.10.2022 | ARCAS | Duss | Martin | Entlebuch |
| 2* | 250 | HERMINA | 14.07.2022 | HARLEI | Stalder | René | Hasle LU |
| 3 | 244 | MAIRA | 23.09.2022 | BASCHI | Duss | Martin | Entlebuch |
| 4 | 243 | FRANKA | 04.10.2022 | MEDOR | Duss | Martin | Entlebuch |
| 5 | 245 | ARIELLA | 21.09.2022 | ANAKIN | Duss | Dominik | Schüpfheim |
| 6 | 251 | ORLANDA | 04.07.2022 | OMAR | Röösl | Florian | Werthenstein |
| 7 | 242 | ANGOLA | 24.10.2022 | ANAKIN | Duss | Martin | Entlebuch |
| 8 | 240 | RINA | 30.10.2022 | RUBIO | Vogel | Roland | Entlebuch |
| 9 | 248 | KIRA | 06.08.2022 | KILLY | Unternährer | Thomas | Romoos |
| 10 | 246 | Strickler's OB Valser VICKY | 07.09.2022 | VALSER | Duss | Dominik | Schüpfheim |
| 11 | 249 | LUBINA | 19.07.2022 | LEWIN | Portmann | Thomas | Hasle LU |
| 12 | 247 | OLYMPIA | 12.08.2022 | OMAR | Renggli | Ueli | Rengg |

Abteilung 21 Rinder Original Braunvieh

Experte: Kempf Roger

| Rang | Nr | Name | Geb. | Vater | Besitzer | | |
|------|-----|--------------------------|------------|----------|-------------|---------|--------------|
| 1* | 260 | NENZI | 22.02.2022 | NOBLEMAN | Stalder | René | Hasle LU |
| 2 | 253 | KELLY | 13.06.2022 | KILLY | Röösl | Florian | Werthenstein |
| 3 | 256 | VIVI | 18.05.2022 | RINO | Felder-Haas | Niklaus | Entlebuch |
| 4 | 258 | BIERI OB Vegas VALDI | 01.04.2022 | VEGAS | Bieri | Ueli | Rengg |
| 5 | 259 | Bucher's Damian DORIN | 07.03.2022 | DAMIAN | Schacher | Hans | Escholzmatt |
| 6 | 252 | Wigger's OB Tenor TAMIRA | 26.06.2022 | TENOR | Wigger | Hans | Marbach LU |
| 7 | 261 | DIANA | 10.02.2022 | HARLEI | Felder-Haas | Niklaus | Entlebuch |
| 8 | 262 | ARIELLA | 01.02.2022 | ANAKIN | Röösl | Florian | Werthenstein |
| 9 | 257 | Wigger's OB Tenor TALINA | 30.04.2022 | TENOR | Wigger | Hans | Marbach LU |
| 10 | 254 | AROSA | 02.06.2022 | ARCAS | Renggli | Ueli | Rengg |
| 11 | 255 | URMI | 29.05.2022 | URAN | Renggli | Ueli | Rengg |

Abteilung 22 Rinder Original Braunvieh

Experte: Kempf Roger

| Rang | Nr | Name | Geb. | Vater | Besitzer | | |
|------|-----|---------------------|------------|--------|--------------------------------|---------|-------------|
| 1* | 274 | BIERI OB Ricky RESI | 27.09.2021 | RICKY | Bieri | Ueli | Rengg |
| 2 | 265 | KIRA | 28.12.2021 | KATINO | Duss | Martin | Entlebuch |
| 3 | 264 | ZOE | 29.12.2021 | WAELTI | GG Siegenthaler Ueli & Michael | | Schüpfheim |
| 4 | 270 | WALLA | 28.11.2021 | WACKER | Duss | Martin | Entlebuch |
| 5 | 271 | AMARA | 14.11.2021 | ANAKIN | Stalder | René | Hasle LU |
| 6 | 266 | AUSTRIA | 21.12.2021 | AUREL | Stalder | René | Hasle LU |
| 7 | 272 | HULDA | 05.10.2021 | HARLEI | Bieri | Michael | Escholzmatt |
| 8 | 267 | AIDA | 15.12.2021 | ANAKIN | Portmann | Thomas | Hasle LU |
| 9 | 273 | KATLEN | 04.10.2021 | KILLY | Brun | Julius | Entlebuch |
| 10 | 263 | OLYMPIA | 22.01.2022 | OMAR | Vogel | Roland | Entlebuch |
| 11 | 268 | RADISLI | 05.12.2021 | RUBIO | Renggli | Ueli | Rengg |

*Bestes selbst gezüchtetes Tier

Abteilung 23 Rinder Original Braunvieh

Experte: Kempf Roger

| Rang Nr | Name | Geb. | Vater | Besitzer | | |
|---------|-----------------------------|------------|---------|-------------|---------|--------------|
| 1* | 280 HOLDI | 26.07.2021 | HARLEI | Stalder | René | Hasle LU |
| 2 | 275 ALBULA | 24.09.2021 | ANAKIN | Portmann | Thomas | Hasle LU |
| 3 | 283 Wigger's OB Tenor TALIA | 29.04.2021 | TENOR | Wigger | Hans | Marbach LU |
| 4 | 282 DIVA | 17.06.2021 | ARCAS | Duss | Martin | Entlebuch |
| 5 | 284 RINA | 28.03.2021 | RIMUSS | Röögli | Florian | Werthenstein |
| 6 | 276 BIERI OB Ricky RINA | 15.09.2021 | RICKY | Bieri | Ueli | Rengg |
| 7 | 285 DORA | 26.12.2020 | UDO | Vogel | Reto | Schüpfheim |
| 8 | 277 ADELA | 22.08.2021 | ARCAS | Röögli | Florian | Werthenstein |
| 9 | 278 BIANCA | 13.08.2021 | RINETTO | Felder-Haas | Niklaus | Entlebuch |
| 10 | 279 BELDONA | 03.08.2021 | BARTLI | Renggli | Ueli | Rengg |

Abteilung 24 Galtkühe Original Braunvieh

Experte: Kempf Roger

| Rang Nr | Name | Lakt. | Vater | Besitzer | | |
|---------|----------------------------|----------|--------|------------|-------|------------|
| 1* | 330 MILA | 1. Lakt. | MINOR | Stalder | René | Hasle LU |
| 2 | 337 Guntern's Harlei KLIBY | 2. Lakt. | HARLEI | Emmenegger | Bruno | Schüpfheim |
| 3 | 332 URGENTA | 1. Lakt. | UDO | Vogel | Reto | Schüpfheim |
| 4 | 336 AMIA | 1. Lakt. | HARLEI | Felder | Hans | Schüpfheim |
| 5 | 333 RUBINA | 1. Lakt. | RUBIO | Renggli | Ueli | Rengg |
| 6 | 331 MUESLI | 1. Lakt. | RUNZI | Wigger | Hans | Marbach LU |
| 7 | 319 HAPPY | 3. Lakt. | HARLEI | Renggli | Ueli | Rengg |

Abteilung 25 Erstmelkkühe Original Braunvieh

Experte: Kempf Roger

| Rang Nr | Name | Lakt. | Vater | Besitzer | | |
|---------|-------------------------|----------|---------|-------------|---------|--------------|
| 1* | 294 MELODIE | 1. Lakt. | MORIN | Stalder | René | Hasle LU |
| 2 | 290 MARUSA | 1. Lakt. | MORIN | Stalder | René | Hasle LU |
| 3 | 292 VANNY | 1. Lakt. | ARCAS | Felder-Haas | Niklaus | Entlebuch |
| 4 | 289 ANABELLE | 1. Lakt. | ANAKIN | Röögli | Florian | Werthenstein |
| 5 | 286 ORELIA | 1. Lakt. | ORBITER | Schacher | Thomas | Wolhusen |
| 6 | 287 ALPENROSE | 1. Lakt. | ANAKIN | Renggli | Ueli | Rengg |
| 7 | 291 Roos OB Rubio SELMA | 1. Lakt. | RUBIO | Schaller | Bruno | Hasle LU |

*Bestes selbst gezüchtetes Tier



URS UNTERNÄHRER
LANDMASCHINEN Mech. Werkstätte

Oberdorf 16
6166 Hasle
Tel. 041 480 15 76
Fax 041 480 19 76

Filiale Geissenmoos
6196 Marbach
Tel. 034 493 33 78
Fax 034 493 33 78

info@uu-landmaschinen.ch
www.uu-landmaschinen.ch



Abteilung 26 Erstmelkkühe Orginal Braunvieh

Experte: Kempf Roger

| Rang | Nr | Name | Lakt. | Vater | Besitzer | | |
|------|-----|--------------------------------|----------|--------|--------------|---------|-------------|
| 1* | 293 | HESSA | 1. Lakt. | HARLEI | Stalder | René | Hasle LU |
| 2 | 300 | JACIRA | 1. Lakt. | ARCAS | Felder-Haas | Niklaus | Entlebuch |
| 3 | 296 | Lustenberger OB Galion GORDULA | 1. Lakt. | GALION | Lustenberger | Josef | Hasle LU |
| 4 | 298 | ELENA | 1. Lakt. | ELDOR | Wigger | Hans | Marbach LU |
| 5 | 295 | Lustenberger OB Arcas ALINA | 1. Lakt. | ARCAS | Lustenberger | Josef | Hasle LU |
| 6 | 301 | SEELI | 1. Lakt. | BINO | Bieri | Ueli | Rengg |
| 7 | 299 | ANTONIA | 1. Lakt. | ARCAS | Schacher | Hans | Escholzmatt |

Abteilung 27 Junge Melkkühe Orginal Braunvieh

Experte: Kempf Roger

| Rang | Nr | Name | Lakt | Vater | Besitzer | | |
|------|-----|-----------------------------|--------|----------|--------------------------------|--------|-------------|
| 1 | 302 | ANITA | 2.Lakt | AUREL | Renggli | Ueli | Rengg |
| 2* | 303 | AROSA | 2.Lakt | ARMANDO | Stalder | René | Hasle LU |
| 3 | 306 | ROXANA | 2.Lakt | RUBIN | Portmann | Thomas | Hasle LU |
| 4 | 308 | ROSETTE | 2.Lakt | ROY | GG Siegenthaler Ueli & Michael | | Schüpfheim |
| 5 | 307 | Wigger's OB Mario MARTINA | 2.Lakt | MARIO | Wigger | Hans | Marbach LU |
| 6 | 304 | MAIRA | 2.Lakt | MINISTER | Felder | Bruno | Escholzmatt |
| 7 | 312 | BIERI OB Adi ANNABELL | 2.Lakt | ADI | Bieri | Ueli | Rengg |
| 8 | 309 | Lustenberger OB Graf GUDRUN | 2.Lakt | GRAF | Lustenberger | Josef | Hasle LU |

Abteilung 28 Melkkühe Orginal Brauvieh

Experte: Kempf Roger

| Rang | Nr | Name | Lakt. | Vater | Besitzer | | |
|------|-----|----------------------|----------|-----------|------------|--------|-------------|
| 1* | 320 | HOLDRIA | 4. Lakt. | HARLEI | Stalder | René | Hasle LU |
| 2 | 316 | HELVETIA | 3. Lakt. | HARLEI | Stalder | René | Hasle LU |
| 3 | 323 | LINDA | 4. Lakt. | LORDAN | Schacher | Thomas | Wolhusen |
| 4 | 318 | SHIFFRIN | 3. Lakt. | WILLIAM | Stalder | René | Hasle LU |
| 5 | 315 | ILKA | 3. Lakt. | HARLEI | Stalder | René | Hasle LU |
| 6 | 322 | MELISSA | 4. Lakt. | HARLEI | Stalder | René | Hasle LU |
| 7 | 321 | BIERI OB Mano MOLI | 4. Lakt. | MANO | Bieri | Ueli | Rengg |
| 8 | 317 | JARA | 3. Lakt. | JORAT | Emmenegger | Bruno | Schüpfheim |
| 9 | 313 | BIERI OB Viktor VINA | 3. Lakt. | VIKTOR-ET | Bieri | Ueli | Rengg |
| 10 | 314 | HOLDINA | 3. Lakt. | HAKON | Felder | Bruno | Escholzmatt |
| 11 | 324 | RICOLA | 4. Lakt. | ROY | Renggli | Ueli | Rengg |

Abteilung 29 Melkkühe Orginal Braunvieh

Experte: Kempf Roger

| Rang | Nr | Name | Lakt. | Vater | Besitzer | | |
|------|-----|-------------------------|----------|---------|----------|--------|------------|
| 1* | 327 | ODESSA | 5. Lakt. | ORLANDO | Stalder | René | Hasle LU |
| 2 | 329 | MILKA | 7. Lakt. | KARLO | Stalder | René | Hasle LU |
| 3 | 328 | Amrein's E dual EVITA | 6. Lakt. | EDUAL | Portmann | Thomas | Hasle LU |
| 4 | 326 | LINDA | 5. Lakt. | LORDAN | Portmann | Thomas | Hasle LU |
| 5 | 325 | Wigger's OB Otto ORELLA | 4. Lakt. | OTTO | Wigger | Hans | Marbach LU |

*Bestes selbst gezüchtetes Tier

Spezialwettbewerbe

Miss Genetik Brown Swiss

| Nr. | Name | GZW | Vater | Besitzer | | |
|-----|----------------------------|------|-----------|----------|---------|----------|
| 118 | Vogelsmatt Palmer PRIMROSE | 1290 | PALMER-ET | Studer | Richard | Hasle LU |

Miss Genetik Orginal Brauvieh

| Nr | Name | GZW | Vater | Besitzer | | |
|-----|---------|------|-------|----------|------|----------|
| 294 | MELODIE | 1334 | MORIN | Stalder | René | Hasle LU |

Kühe mit über 100`000 kg Milch

| Nr | Name | LL | Vater | Besitzer | | |
|-----|--------------------------------|---------|------------|-------------------------|--|------------|
| 227 | Schmibach's Collection CORELLA | 126'970 | COLLECTION | Schmibach's Brown Swiss | | Schüpfheim |
| 235 | JOGA | 100'125 | JOLDEN-ET | BG Dahinden + Schöpfer | | Schüpfheim |

swissgenetics 

BAUER ist bei uns TRUMPF

- ▶ Steuern
- ▶ Buchhaltungen
- ▶ Betriebsberatungen

Die Treuhandstelle für Bäuerinnen und Bauern aus Luzern, Zug und Umgebung.

Lösungen aus einer Hand,
damit der Trumpf sticht.

AGRO-Treuhand Sursee
Grenzstrasse 3b · 6214 Schenkon
Tel. 041 925 80 50 · info@atsursee.ch

AGRO
TREUHAND
Genossenschaft
Sursee

atsursee.ch



Heiniger
Landtechnik AG

Tel. 041 480 13 75 | Ebnet 35 | 6163 Ebnet

die Mobiliar

Generalagentur Willisau-Entlebuch

BRAUNVIEH 



TIERARZTPRAXIS
Dr. med. vet. Iwan Emmenegger AG

Schöneuter Erstmelk Brown Swiss

Experte: Arnold Adrian

| Rang | Nr | Name | Lakt. | Vater | Besitzer | | |
|------|-----|------------------------------|----------|------------|-------------------|------------------|------------|
| 1 | 120 | Felder's BS Hüge SG ELEGANCE | 1. Lakt. | HUGE SG-ET | Felder | Franz und Pascal | Marbach LU |
| 2 | 114 | Hofstetter's Cech Sg COCO | 1. Lakt. | CECH SG-ET | Hofstetter | Marco | Entlebuch |
| 3 | 236 | GoldHill Barca CLEO-ET | 1. Lakt. | BARCA | Felder | Franz und Pascal | Marbach LU |
| 4 | 133 | Zinsli's Hüge Sg GAYA | 1. Lakt. | HUGE SG-ET | GoldHill Genetics | | Romoos |
| 5 | 148 | Hofstetter's Lennox LISS | 1. Lakt. | LENNOX | Hofstetter | Marco | Entlebuch |

Schöneuter Junge Kühe Orginal Braunvieh (1. und 2. Lakt.)

Experte: Kempf Roger

| Rang | Nr | Name | Lakt. | Vater | Besitzer | | |
|------|-----|---------|----------|--------|-------------|---------|-----------|
| 1 | 293 | HESSA | 1. Lakt. | HARLEI | Stalder | René | Hasle LU |
| 2 | 294 | MELODIE | 1. Lakt. | MORIN | Stalder | René | Hasle LU |
| 3 | 290 | MARUSA | 1. Lakt. | MORIN | Stalder | René | Hasle LU |
| 4 | 302 | ANITA | 2.Lakt | AUREL | Renggli | Ueli | Rengg |
| 5 | 300 | JACIRA | 1. Lakt. | ARCAS | Felder-Haas | Niklaus | Entlebuch |

Schöneuter ältere Kühe Orginal Braunvieh (3. und ff. Lakt.)

Experte: Kempf Roger

| Rang | Nr | Name | Lakt. | Vater | Besitzer | | |
|------|-----|----------|----------|---------|----------|--------|----------|
| 1 | 320 | HOLDRIA | 4. Lakt. | HARLEI | Stalder | René | Hasle LU |
| 2 | 323 | LINDA | 4. Lakt. | LORDAN | Schacher | Thomas | Wolhusen |
| 3 | 327 | ODESSA | 5. Lakt. | ORLANDO | Stalder | René | Hasle LU |
| 4 | 318 | SHIFFRIN | 3. Lakt. | WILLIAM | Stalder | René | Hasle LU |
| 5 | 316 | HELVETIA | 3. Lakt. | HARLEI | Stalder | René | Hasle LU |

Schöneuter Mittlere Melkkühe Brown Swiss

Experte: Arnold Adrian

| Rang | Nr | Name | Lakt. | Vater | Besitzer | | |
|------|-----|----------------------------|----------|--------------|-------------------------|------------------|------------|
| 1 | 169 | Heinen's Superstar YASMIN | 2. Lakt. | SUPERSTAR | Felder | Franz und Pascal | Marbach LU |
| 2 | 196 | DORA | 3. Lakt. | DAREDEVIL-ET | Felder | Franz und Pascal | Marbach LU |
| 3 | 166 | Schmibach's Pete PEPITA-ET | 2. Lakt. | PETE-ET | Schmibach's Brown Swiss | | Schüpfheim |
| 4 | 177 | Studer's BS Frosty FLOO | 2. Lakt. | FROSTY-ET | Studer | Pirmin | Schüpfheim |
| 5 | 164 | Felder's BS Holdrio HAZEL | 2. Lakt. | HOLDRIO | Felder | Franz und Pascal | Marbach LU |

Schöneuter ältere Kühe Brown Swiss (4. und ff. Lakt.)

Experte: Arnold Adrian

| Rang | Nr | Name | Lakt. (LL) | Vater | Besitzer | | |
|------|-----|--------------------------|------------|-----------|-------------------------|------------------|------------|
| 1 | 220 | Franzen BS Salomon SINA | 5. Lakt. | SALOMON | Felder | Franz und Pascal | Marbach LU |
| 2 | 214 | ANDREA | 4. Lakt. | ANIBAL-ET | Studer | Pirmin | Schüpfheim |
| 3 | 223 | Schmibach's Norwin NURIA | 45457 | NORWIN | Schmibach's Brown Swiss | | Schüpfheim |
| 4 | 208 | HOLLY | 4. Lakt. | HAEGAR | Vogel | Pius | Schüpfheim |
| 5 | 217 | Felder's BS Joe JOLENE | 52384 | JOE-ET | Felder | Franz und Pascal | Marbach LU |

Rinder Champion Orginal Braunvieh

Experte: Kempf Roger

| Rang | Nr | Name | Geb. | Vater | Besitzer | | |
|------|-----|---------|------------|--------|----------|--------|-----------|
| 1 | 241 | FLURA | 28.10.2022 | ARCAS | Duss | Martin | Entlebuch |
| 2 | 250 | HERMINA | 14.07.2022 | HARLEI | Stalder | René | Hasle LU |

Rinder Champion Brown Swiss

Experte: Arnold Adrian

| Rang | Nr | Name | Geb. | Vater | Besitzer | | |
|------|----|---------------------------|------------|------------|-------------------|-------|-----------|
| 1 | 66 | WTS Barca MONISHA | 11.12.2021 | BARCA | Hofstetter | Marco | Entlebuch |
| 2 | 60 | GoldHill Optimal CAPRI-ET | 07.02.2022 | OPTIMAL-ET | GoldHill Genetics | | Romoos |

Junior Champion Brown Swiss

Experte: Arnold Adrian

| Rang | Nr | Name | Lakt. | Vater | Besitzer | | |
|------|-----|------------------------------|----------|------------|----------|------------------|------------|
| 1 | 236 | GoldHill Barca CLEO-ET | 1. Lakt. | BARCA | Felder | Franz und Pascal | Marbach LU |
| 2 | 120 | Felder's BS Huge SG ELEGANCE | 1. Lakt. | HUGE SG-ET | Felder | Franz und Pascal | Marbach LU |

Grand Champion Orginal Braunvieh

Experte: Kempf Roger

| Rang | Nr | Name | Lakt. | Vater | Besitzer | | |
|------|-----|---------|----------|---------|----------|------|----------|
| 1 | 320 | HOLDRIA | 4. Lakt. | HARLEI | Stalder | René | Hasle LU |
| 2 | 327 | ODESSA | 5. Lakt. | ORLANDO | Stalder | René | Hasle LU |

Grand Champion Brown Swiss

Experte: Arnold Adrian

| Rang | Nr | Name | Lakt. | Vater | Besitzer | | |
|------|-----|---------------------------|----------|-----------|----------|------------------|------------|
| 1 | 220 | Franzen BS Salomon SINA | 5. Lakt. | SALOMON | Felder | Franz und Pascal | Marbach LU |
| 2 | 169 | Heinen's Superstar YASMIN | 2. Lakt. | SUPERSTAR | Felder | Franz und Pascal | Marbach LU |





RAIFFEISEN

Die beste Genetik für Ihre Herde

ANTONIC (OB)

Armando x Orlando x Karlo

- # Euter
- # Exterieur
- # Funktionalität

Mutter: Orlando ORSANA

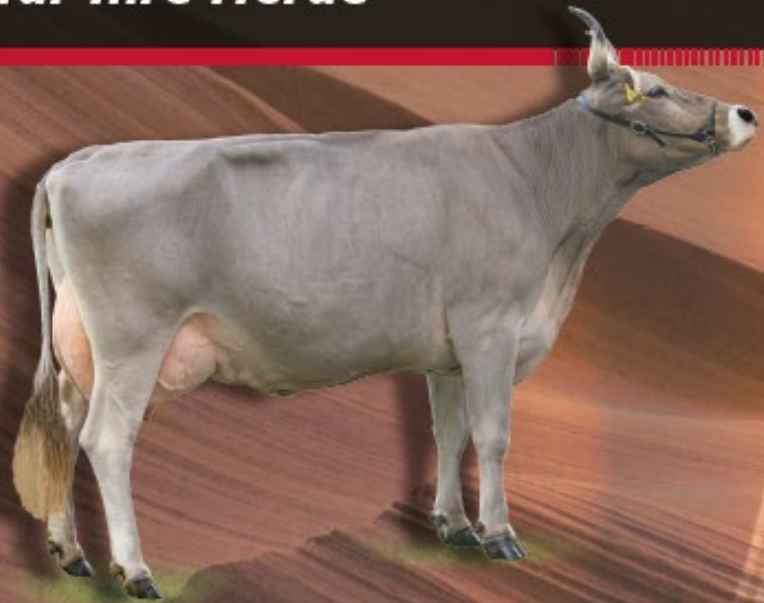

EDELWEISS (OB)

Einar x Lordan x Eldor

- # Euter
- # Exterieur
- # Fitnessmerkmale

Mutter: Lordan GLENA



ORBITER (OB)

Orelia x Karlo x Monti

- # Exterieur
- # Zellzahl
- # Milch

Orbiter NINA



DeLaval VMS™ V300

Automatisches Melken. Kompromisslos.



Thomas Zihlmann AG
6170 Schüpfheim
041 484 25 83 | tzihlmann@bluewin.ch

www.delaval.com

 DeLaval



WIE DECKEN SIE IHR GÜLLESILO AB?

Wir haben die passende Abdeckung für Sie!

LSA
TECHNIK

LSA-Technik AG
Telefon +41 41 494 00 55
info@lsa-technik.ch
www.lsa-technik.ch



Die unabhängige Zeitung für die Landwirtschaft

- Planung
- Bauleitung
- Elementbau
- Innenausbau
- Treppen/Böden
- Fassaden

Wicki Holzbau AG Marbach



UNESCO BIOSPHÄRE
ENTLEBUCH
LUZERN SCHWEIZ

Auffuhrstatistik

| Jahr | 2023 | 2022 | 2021 | 2020 | 2019 | 2018 | 2017 | 2016 | 2015 |
|--------------------------|--------|--------|--------|--------|--------|--------|--------|--------|--------|
| Total angemeldete Tiere | 332 | 410 | 240 | 182 | 243 | 270 | 286 | 337 | 358 |
| Aufgeführte Tiere | 265 | 349 | 194 | 146 | 205 | 219 | 238 | 241 | 237 |
| %-der angemeldeten Tiere | 79.80% | 85.10% | 80.80% | 80.20% | 84.40% | 81.10% | 83.20% | 71.50% | 65.80% |

Elektro-Garage **Wicki** GmbH





Manser's Joe HANNA
Besitzer: Bruno Manser, Muolen

KeLeKi

Ausgewogen versorgen

UFA-Milchviehfutter

UFA-Proteinausgleichsfutter

- **UFA 248/248-4 PRIMA**
Liefert schnell fermentierbares Protein
- **UFA 249/249-4 PRIMA**
Liefert langsam fermentierbares Protein

Rabatt Fr. 3.- / 100 kg

Hauptsortiment UFA-Milchviehfutter

inkl. Raufutterergänzungswüfel

Rabatt Fr. 2.- / 100 kg

bis 10.11.23



UFA-Beratungsdienst
Sursee
058 434 12 00

LANDI
Luzern West
058 476 56 56

In Ihrer
LANDI
ufa.ch

wicki mühle
+ Schüpheim

Landwirtschaftliche Lohnarbeiten + Transporte
 **churtenberger**



PK BAU AG
BAUUNTERNEHMUNG
Bahnhofstrasse 6, 6170 Schüpheim

MC Gourmet Catering Events
Fleisch AG

 **BAU AG**
Doppleschwand-Romoos