

Rangliste 2023

26. Braunvieh Eliteschau Amt Entlebuch



Samstag, 21. Oktober 2023

Alle Sponsoren und Gönner

Agrisano	Brugg
Agro Treuhand Sursee	Schenkon
Animal Med	Oensingen
B. Schöpfer Baggerbetrieb	Schüpfheim
Balmer Walter	Nottwil
Bau AG Doppleschwand-Romoos	Doppleschwand
Baumgartner-Forst AG	Marbach
Bergkäserei Oberberg	Schüpfheim
Bieri-Felder AG	Schüpfheim
Braunvieh Luzern	Escholzmatt
Braunvieh Schweiz	Zug
Bruno Engel GmbH, Hoch und Tiefbau	Escholzmatt
BVZG Marbach	Marbach
BVZG Romoos	Romoos
CKW Schüpfheim	Schüpfheim
Clientis EB Entlebucher Bank	Schüpfheim
Coop Pronto	Schüpfheim
Dahinden Bau GmbH	Schüpfheim
DeLaval Zihlmann Thomas	Schüpfheim
Distel Samuel Lohnarbeiten	Flühli LU
Duss Erwin, Besamungsdienst	Wolhusen
Duss Gipsergeschäft	Schüpfheim
Duss Viehhandlung GmbH	Hasle
Elektro-Garage Wicki GmbH	Escholzmatt
Emmenegger Baggerbetrieb GmbH	Flühli LU
Entlebucher Medienhaus AG	Schüpfheim
Entlebucher Spezialitäten Käserei AG	Schüpfheim
Felder Kran- und Belüftungsanlagen GmbH	Marbach
Fensterbaumeler AG	Schüpfheim
Fors Futter	Hasle
Gasthaus Engel Hasle	Hasle
Glamurös gmbh	Flühli LU
Granovit AG	Kaiseraugust
Grüter Handels AG	Buttisholz
Heiniger Landtechnik	Entlebuch
Helvetia Versicherungen	Schüpfheim
Hirschi Lustenberger Technik AG	Escholzmatt
Huwiler Mägu GmbH	Entlebuch
IHT Fuchs GmbH	Escholzmatt
Kaufmann Schüpfheim Transport GmbH	Schüpfheim
KRONI AG Mineralstoffe	Altstätten
Krummenacher Sägerei GmbH	Escholzmatt
LaBeCo GmbH	Alberswil
Landi Luzern West	Willisau
Landi Wiggen und Umgebung Genossenschaft	Wiggen
LAWA	Sursee
Leibundgut AG Langnau	Langnau i.E.
Lely	Härkingen
LG Rigifutter	Küssnacht
Lingg Agrartechnik AG	Doppleschwand
LSA - Technik AG	Menznau
Luzerner Kantonalbank	Schüpfheim
Marti Motors	Entlebuch
MC Fleisch AG	Nottwil
Meliofeed AG	Herzogenbuchsee
Mobilier	Schüpfheim
Multiforsa AG	Auw
OnTec Group AG	Malters
PK Bau AG	Schüpfheim
Raiffeisenbank im Entlebuch	Escholzmatt
Restaurant Schärliabad	Marbach

Sattlerei Stalder
Schatt Brown Swiss
Schaumann
Schibi-Holz
Schintbühl Glace AG
Schurtenberger Lohnunternehmen
Schweizer Bauer
SMP
Solevia GmbH
Stalder Bau AG
Studer Andreas
Swissgenetics
Tierarztpraxis Beichle AG
Tierarztpraxis Berghof GmbH
Tierarztpraxis Bruckner
Tierarztpraxis Iwan Emmenegger
Tragend Baumanagement AG
UFA AG
Unesco Biosphäre Entlebuch
Unternährer Urs Landmaschinen AG
Vianco Viehhandel
Villiger Söhne AG
Villstar GmbH
Wicki Holzbau AG
Wicki Mühle AG
Zeltzemp
Zemp Bedachung-Spenglerei AG
Zemp Tiefbau Schüpfheim GmbH
Zemp Peter
Zihlmann Maschinen & Geräte AG
ZMP

Schüpfheim
Feusisberg
Marbach
Schüpfheim
Ebnet
Kottwil
Bern
Bern
Entlebuch
Hasle
Schüpfheim
Zollikofen
Escholzmatt
Hildisrieden
Schüpfheim
Schüpfheim
Entlebuch
Sursee
Schüpfheim
Hasle
Brugg
Pfeffikon
Oberrütti
Marbach
Schüpfheim
Schüpfheim
Schüpfheim
Schüpfheim
Gohl
Schüpfheim
Luzern

Unsere Hauptsponsoren



Wir danken allen unseren Sponsoren herzlich für Ihre finanzielle Unterstützung.

Die beste Genetik für Ihre Herde

AMIR (BS)

Studer's BS Arrow AMIR
Arrow x Sirkan x Jolden

- # Euter
- # Inhaltsstoffe
- # Eutergesundheit

Mutter: AMANDA



CLINT-ET (BS)

GoldHill Optimal CLINT-ET
Optimal x Holdrio x Bender

- # Eutergesundheit
- # Exterieur
- # Euter

Mutter: GoldHill Holdrio CAPRICE-ET

GIOVANNI (BS)

Felder's BS Hüge GIOVANNI
Hüge Sg x Capucino x Phil

- # Euter
- # Exterieur
- # Milch

Mutter: Biser's Capucino GIANNA-ET



Kälberwettbewerb

Kälberwettbewerb

Experte: Kempf Roger

Rang	Nr.	Name	Geb.	Vater	Jungzüchter		
1	5	Schmibach's Owen OTTAWA	06.06.2023	OWEN	Schmid	Enja	Schüpfheim
2	1	wallimannBV Optimal ONTARIA	27.07.2023	OPTIMAL-ET	Wallimann	Katja	Romoos
3	6	LEONA	21.05.2023	LEON PP-ET	Distel	Livio	Doppleschwand
4	2	Hofstetter's Leon LIA	14.07.2023	LEON PP-ET	Hofstetter	Noah	Entlebuch
4	3	wallimannBV Adamo B APEROL	16.06.2023	ADAMO B	Wallimann	Anna	Romoos
4	4	Chlusehof's Pete PETLETCIA	11.06.2023	PETE-ET	Felder	Micha	Schüpfheim
4	7	P.Häfiger Owen OANA	01.05.2023	OWEN	Zemp	Lorina	Schüpfheim
4	8	Schacher's Biniam BROOKLIN	03.04.2023	BINIAM	Müller	Ronja und Valentina	Escholzmatt

Bestes Kalb

2	Hofstetter's Leon LIA	14.07.2023	LEON PP-ET	Hofstetter	Noah	Entlebuch
---	------------------------------	-------------------	-------------------	-------------------	-------------	------------------

Kälberwettbewerb

Experte: Arnold Adrian

Rang	Nr	Name	Geb.	Vater	Besitzer		
1	10	GoldHill Showtime P SILVANA	19.03.2023	SHOWTIME P	Koch	Julian	Romoos
2	15	Bamert's Adee DEBORAH	26.01.2023	ADEE	Häfiger	Jayden	Escholzmatt
3	12	Schacher's Barca BINJA	09.03.2023	BARCA	Müller	Shania	Escholzmatt
4	11	Schacher's Barca BAGHIRA	09.03.2023	BARCA	Müller	Davina	Escholzmatt
4	13	Fuchshaupt Leon LINSEY	05.03.2023	LEON PP-ET	Lustenberger	Rahel	Escholzmatt
4	14	Schacher's Brandius BIJOU	27.01.2023	BRANDIUS	Häfiger	Lanie	Escholzmatt
4	16	BOMBE	21.01.2023	BINIAM	Limacher	Lara	Escholzmatt
4	17	Fuchshaupt Brice REXI	01.01.2023	BRICE-ET	Lustenberger	Silvan	Escholzmatt

Bestes Kalb

13	Fuchshaupt Leon LINSEY	05.03.2023	LEON PP-ET	Lustenberger	Rahel	Escholzmatt
----	-------------------------------	-------------------	-------------------	---------------------	--------------	--------------------

Brown Swiss

Abteilung 3 Rinder Brown Swiss

Experte: Arnold Adrian

Rang	Nr	Name	Geb.	Vater	Besitzer		
1	19	Späni's Papa Schlump PANDORA	11.12.2022	PAPA SCHLUMP	Felder	Franz und Pascal	Marbach LU
2*	27	Hofstetter's Rocky ROMY	27.10.2022	ROCKY	Hofstetter	Marco	Entlebuch
3	21	Banz BS Brice IRENE	04.12.2022	BRICE-ET	Banz	Fredy	Hasle LU
4	29	Schmibach's Rocky RONJA	21.10.2022	ROCKY	Schmibach's Brown Swiss		Schüpfheim
5	28	ADELIA	22.10.2022	ADEE	Dahinden-Feer	Josef	Ebnet
6	25	UrsStadelmann's Owen ORLANDA	01.11.2022	OWEN	Stadelmann	Urs	Marbach LU
7	32	ODESSA	05.10.2022	OWEN	Vogel	Pius	Schüpfheim
8	23	BINETTA	14.11.2022	BINIAM	Koch	Philipp	Romoos
9	30	BIANCA	10.10.2022	BINIAM	Schmidiger	Martin	Hasle LU
10	33	BAMBI	29.09.2022	BINIAM	Schmidiger	Martin	Hasle LU
11	31	ORKA	09.10.2022	O MALLEY	Stalder	Thomas	Escholzmatt
12	26	Badhus BS O Malley OLYMPIA	30.10.2022	O MALLEY	GG Bachmann Werner + Ivo		Doppleschwand

Abteilung 4 Rinder Brown Swiss

Experte: Arnold Adrian

Rang	Nr	Name	Geb.	Vater	Besitzer		
1*	39	Fuchshaupt Halali HELIA	23.08.2022	HALALI	Lustenberger Roland	& Portmann Florian	Escholzmatt
2	36	Felder's BS Brice BRANA	10.09.2022	BRICE-ET	Felder	Franz und Pascal	Marbach LU
3	48	Schmibach's Rocky RAMBA ZAMBA	28.06.2022	ROCKY	Schmibach's Brown Swiss		Schüpfheim
4	49	GoldHill Sultan SIMONA-ET	12.06.2022	SULTAN-ET	Schmibach's Brown Swiss		Schüpfheim
5	46	Portmann BS Owen ODISHA	12.08.2022	OWEN	Zemp	Armin	Schüpfheim
6	44	wallimannBV Bunin BROOKLYN	16.08.2022	BUNIN	Wallimann	Martin	Romoos
7	35	HAILEY	14.09.2022	HOLDRIO	Felder	Franz und Pascal	Marbach LU
8	45	Lematter's Arrow ASSINA	15.08.2022	ARROW	Schmibach's Brown Swiss		Schüpfheim
9	37	GoldHill Visor CALANA	09.09.2022	VISOR P	GoldHill Genetics		Romoos
10	40	G-Wal Bormio GALYS	21.08.2022	BORMIO	Schacher	Daniel	Bramboden
11	34	Schacher's Owen ORLANDA	22.09.2022	OWEN	Schacher	Hans	Escholzmatt
12	47	AMANDA	19.07.2022	ALDO SG-ET	BG Dahinden + Schöpfer		Schüpfheim

Abteilung 5 Rinder Brown Swiss

Experte: Arnold Adrian

Rang	Nr	Name	Geb.	Vater	Besitzer		
1	66	WTS Barca MONISHA	11.12.2021	BARCA	Hofstetter	Marco	Entlebuch
2*	60	GoldHill Optimal CAPRI-ET	07.02.2022	OPTIMAL-ET	GoldHill Genetics		Romoos
3	54	Hofstetter's Yule YAEL	21.04.2022	YULE-ET	Hofstetter	Marco	Entlebuch
4	62	SIDNEY	08.01.2022	ALDO SG-ET	Schacher	Daniel	Bramboden
5	67	ULME	02.12.2021	BENDER-ET	Felder	Bernhard	Entlebuch
6	53	Hofstetter's Brice BIANCA	09.05.2022	BRICE-ET	Hofstetter	Marco	Entlebuch
7	50	wallimannBV Rocky RUBINA	01.06.2022	ROCKY	Wallimann	Armin	Ruswil
8	58	JANINA	22.02.2022	JJ-P	Koch	Philipp und Julian	Romoos
9	57	NORMA	01.03.2022	NATHAN-ET	Theiler	Markus	Schüpfheim
10	64	Böschholdern's Turayo THORA	04.01.2022	TURAYO	Bieri	Michael	Escholzmatt
11	52	Vogelsmatt Rocky ROXANA	20.05.2022	ROCKY	Studer	Richard	Hasle LU
12	65	BYNIA	16.12.2021	BRICE-ET	Wigger	Bruno	Marbach LU

*Bestes selbst gezüchtetes Tier

Abteilung 6 Rinder Brown Swiss**Experte: Arnold Adrian**

Rang	Nr	Name	Geb.	Vater	Besitzer		
1*	69	Schmibach's Sella SASKIA	29.11.2021	SELLER	Schmibach's Brown Swiss		Schüpfheim
2	68	ELENA	01.12.2021	HAEGAR	Felder	Bernhard	Entlebuch
3	74	Hofstetter's Darli DARLING	20.10.2021	DARLI	Hofstetter	Marco	Entlebuch
4	83	wallimannBV Valentin VITESSA	24.08.2021	VALENTIN-ET	Wallimann	Martin	Romoos
5	70	Portmann BS Dreamer DREAM	21.11.2021	DREAMER-ET	Zemp	Armin	Schüpfheim
6	104	KLARA	22.10.2021	BUNIN	Walker	Markus	Hasle LU
7	73	Siegenthaler's Aldo ALPENROSE	24.10.2021	ALDO SG-ET	GG Siegenthaler Ueli & Michael		Schüpfheim
8	77	ORELLI	10.10.2021	O MALLEY	Distel	Andreas	Doppleschwand
9	82	Siegenthaler's Aldo JENY	27.08.2021	ALDO SG-ET	GG Siegenthaler Ueli & Michael		Schüpfheim
10	80	NIZZA	03.09.2021	NORO SG-ET	Stalder	Thomas	Escholzmatt
11	72	RAMONA	14.11.2021	O MALLEY	Brun	Josef	Finsterwald b. Entlebuch
12	75	ATLANTA	19.10.2021	ALDO SG-ET	Stalder	Thomas	Escholzmatt
13	84	ADORA	13.08.2021	APPLE-ET	Vogel	Roland	Entlebuch

Abteilung 7 Rinder Brown Swiss**Experte: Arnold Adrian**

Rang	Nr	Name	Geb.	Vater	Besitzer		
1*	92	Felder's BS Norwin NALA	26.03.2021	NORWIN	Felder	Franz und Pascal	Marbach LU
2	97	Ulber Leo's Lennox BASILEA-ET	01.11.2020	LENNOX	Ruckstuhl	Thomas	Hasle LU
3	88	Landig BS Julius JONNA	05.05.2021	JULIUS	Lustenberger Roland	& Portmann Florian	Escholzmatt
4	95	LISKA	20.12.2020	HAEGAR	Brun	Josef	Finsterwald b. Entlebuch
5	90	ANNINA	16.04.2021	NIXON-ET	Kälin	Erwin	Schüpfheim
6	96	EMMI	07.12.2020	HAEGAR	Brun	Josef	Finsterwald b. Entlebuch
7	87	BABET	25.06.2021	BARCA	Distel	Andreas	Doppleschwand
8	86	JAWA	03.07.2021	JULIUS	Wigger	Bruno	Marbach LU
9	85	ARENA	08.07.2021	ALDO SG-ET	Schöpfer	Hans	Schüpfheim
10	93	Duss BS O Malley LOUISIANA	02.02.2021	NINO	Duss	Franziska	Escholzmatt

Abteilung 8 Junge Galkühe Brown Swiss**Experte: Kempf Roger**

Rang	Nr	Name	Lakt.	Vater	Besitzer		
1*	99	Hofstetter's Barca BOMBE	1. Lakt	BARCA	Hofstetter	Marco	Entlebuch
2	159	Schmibach's Calvin JADARA-ET	2. Lakt	CALVIN-ET	Schmibach's Brown Swiss		Schüpfheim
3	191	Portmann BS Phil PIROUETTE	3. Lakt	PHIL	Portmann	Josef	Schüpfheim
4	152	BUCHSTUEDELIS Biver BIANCA	1. Lakt.	Biver	Koch	Peter	Hasle LU
5	155	LOTTI	1. Lakt.	CALVIN-ET	Brun	Josef	Finsterwald b. Entlebuch
6	188	BRUNA	3. Lakt	BENDER-ET	Bucher	Mario	Sörenberg
7	101	Schacher's Dreamer DAYSI	1. Lakt	DREAMER-ET	Schacher	Hans	Escholzmatt
8	190	AKA Lennox AMELIE-ET	3. Lakt	LENNOX	Distel	Josef	Schüpfheim

***Bestes selbst gezüchtetes Tier**



CKW.

Baumgartner Forst AG
6196 Marbach

IHRE SPEZIALFIRMA FÜR

- Vollmechanisierte Holzernte im geeigneten Gelände
- Spezialholzerei
- Mobilseilkran-Einsatz
- Langstreckenseilbahnen

www.baumgartner-forst.ch • info@baumgartner-forst.ch • Telefon 034 493 33 18

BIERI FELDER AG

FORST UMWELT GARTENBAU UNTERNEHMEN

CHLUSBODE 6 | CH-6170 SCHÜPFHEIM
T 041 485 00 18 | F 041 485 00 19
MAIL: INFO@BIERI-FELDER.CH

AnimalMed

Altbewährte, pflanzliche Hilfe für jeden Stall!

4702 Oensingen | 062 388 32 20 | animalmed.ch



B. Schöpfer Baggerbetrieb

HIRSCHI LUSTENBERGER

TECHNIK AG



HOCHBAU FLIESSESTRICH KUNDENDIENST

STALDER BAU AG

STALDER BAU AG Hasle
Bahnhofstrasse 15a
6166 Hasle

T 041 484 26 85
info@stalderbauag.ch
www.stalderbauag.ch

BRAUNVIEH LUZERN

GARAGE

MARTI MOTORS

DIE MERCEDES-FACHWERKSTATT

Abteilung 9 Ältere Galtkühe Brown Swiss**Experte: Kempf Roger**

Rang	Nr	Name	Lakt.	Vater	Besitzer		
1*	193	Duss BS Biver HEAVEN	3. Lakt.	BIVER	Duss	Franziska	Escholzmatt
2	192	Chlusehof's Nesco NESCA	3. Lakt.	NESCO	Felder	Pius	Schüpfheim
3	209	TULPE	4. Lakt.	TENNIDITH	Studer	Andreas	Schüpfheim
4	194	BELLA	3. Lakt.	NECARDIO	Renggli	Armin	Rengg
5	210	GEMMI	4. Lakt.	GENOX-BOY	Schöpfer	Hans	Schüpfheim

Abteilung 10 Erstmelkkühe Brown Swiss**Experte: Arnold Adrian**

Rang	Nr	Name	Lakt.	Vater	Besitzer		
1	236	GoldHill Barca CLEO-ET	1. Lakt.	BARCA	Felder	Franz und Pascal	Marbach LU
2*	120	Felder's BS Hüge SG ELEGANCE	1. Lakt.	HUGE SG-ET	Felder	Franz und Pascal	Marbach LU
3	114	Hofstetter's Cech Sg COCO	1. Lakt.	CECH SG-ET	Hofstetter	Marco	Entlebuch
4	111	Fuchshaupt Holdrio HOUSTON	1. Lakt.	HOLDRIO	Lustenberger Roland	& Portmann Florian	Escholzmatt
5	108	Schmibach's Aldo Sg ARI	1. Lakt.	ALDO SG-ET	Schmibach's Brown Swiss		Schüpfheim
6	116	Wittenschwändi Calvin CACAHU	1. Lakt.	CALVIN-ET	Lustenberger Roland	& Portmann Florian	Escholzmatt
7	118	Vogelsmatt Palmer PRIMROSE	1. Lakt.	PALMER-ET	Studer	Richard	Hasle LU
8	115	Studer's BS Amir ALARA	1. Lakt.	AMIR	Studer	Pirmin	Schüpfheim
9	117	EVI	1. Lakt.	ELMSTAR	Ruckstuhl	Thomas	Hasle LU
10	105	BONITA	1. Lakt.	BRICE-ET	Wigger	Bruno	Marbach LU

Abteilung 11 Erstmelkkühe Brown Swiss**Experte: Arnold Adrian**

Rang	Nr	Name	Lakt.	Vater	Besitzer		
1*	127	Studer's BS Jongleur JASNA-ET	1. Lakt.	JONGLEUR-ET	Studer	Pirmin	Schüpfheim
2	129	Studer's BS Barca BASMAH	1. Lakt.	BARCA	Studer	Pirmin	Schüpfheim
3	126	Hofstetter's Lukaku LEISA	1. Lakt.	LUKAKU	Hofstetter	Marco	Entlebuch
4	121	HAVANNA	1. Lakt.	HOLDRIO	Wigger	Bruno	Marbach LU
5	124	Vogelsmatt Palmer PEACHES	1. Lakt.	PALMER-ET	Studer	Richard	Hasle LU
6	123	UrsStadelmann's Arrow ARINA	1. Lakt.	ARROW	Stadelmann	Urs	Marbach LU
7	125	Siegenthaler's Barca LISA	1. Lakt.	BARCA	GG Siegenthaler Ueli & Michael		Schüpfheim
8	128	WTS Palmer GOSSIP-GIRL	1. Lakt.	PALMER-ET	Schmibach's Brown Swiss		Schüpfheim
9	130	Schacher's Cech Sg CORA	1. Lakt.	CECH SG-ET	Schacher	Hans	Escholzmatt

*Bestes selbst gezüchtetes Tier

Abteilung 12 Erstmelkkühe Brown Swiss**Experte: Arnold Adrian**

Rang	Nr	Name	Lakt.	Vater	Besitzer		
1*	139	Hofstetter's Brice KIRA	1. Lakt.	BRICE-ET	Hofstetter	Marco	Entlebuch
2	140	ZROTZ Cech Sg JESS	1. Lakt.	CECH SG-ET	Lustenberger Roland	& Portmann Florian	Escholzmatt
3	132	Duss BS O Malley KENAYA	1. Lakt.	O MALLEY	Duss	Franziska	Escholzmatt
4	135	Felder's BS Palmer BRODA SG-ET	1. Lakt.	PALMER-ET	Felder	Franz und Pascal	Marbach LU
5	136	GasserGenetic Hüge Sg HAPPY	1. Lakt.	HUGE SG-ET	Gasser	Josef	Hasle LU
6	141	BALINA	1. Lakt.	BRICE-ET	Dahinden-Feer	Josef	Ebnet
7	133	Zinsli's Hüge Sg GAYA	1. Lakt.	HUGE SG-ET	GoldHill Genetics		Romoos
8	142	Siegenthaler's Arrow LILIE	1. Lakt.	ARROW	GG Siegenthaler Ueli & Michael		Schüpfheim
9	134	Badhus BS Darli DIVA	1. Lakt.	DARLI	GG Bachmann Werner & Ivo		Doppleschwand

Abteilung 13 Erstmelkkühe Brown Swiss**Experte: Arnold Adrian**

Rang	Nr	Name	Lakt.	Vater	Besitzer		
1*	148	Hofstetter's Lennox LISS	1. Lakt.	LENNOX	Hofstetter	Marco	Entlebuch
2	156	LENA	1. Lakt.	LENNOX	Studer	Pirmin	Schüpfheim
3	147	Portmann BS Calvin CORONA	1. Lakt.	CALVIN-ET	Portmann	Josef	Schüpfheim
4	151	Schmibach's Holdrio HOLDRIA	1. Lakt.	HOLDRIO	Schmibach's Brown Swiss		Schüpfheim
5	150	Fuchshaupt Barca BETTYLOU	1. Lakt.	BARCA	Lustenberger Roland	& Portmann Florian	Escholzmatt
6	143	Badhus BS Barca BAMBI	1. Lakt.	BARCA	GG Bachmann Werner & Ivo		Doppleschwand

Abteilung 14 Zweitmelkkühe Brown Swiss**Experte: Arnold Adrian**

Rang	Nr	Name	Lakt.	Vater	Besitzer		
1	169	Heinen's Superstar YASMIN	2. Lakt.	SUPERSTAR	Felder	Franz und Pascal	Marbach LU
2*	166	Schmibach's Pete PEPITA-ET	2. Lakt.	PETE-ET	Schmibach's Brown Swiss		Schüpfheim
3	164	Felder's BS Holdrio HAZEL	2. Lakt.	HOLDRIO	Felder	Franz und Pascal	Marbach LU
4	168	GoldHill Lennox LILI	2. Lakt.	LENNOX	Schmibach's Brown Swiss		Schüpfheim
5	167	FIONA	2. Lakt.	FROSTY-ET	Distel	Andreas	Doppleschwand
6	163	Studer's BS Barca BINE	2. Lakt.	BARCA	Studer	Pirmin	Schüpfheim
7	149	LECLIVI	2. Lakt.	LENNOX	Felder	Michael	Hasle LU
8	170	Felder's BS Janik G-JARA-ET	2. Lakt.	JANIK-ET	Schacher	Hans	Escholzmatt
9	165	BELLA	2. Lakt.	BARCA	Studer	Pirmin	Schüpfheim
10	171	TAMARA	2. Lakt.	TENNIDITH	Renggli	Armin	Rengg

***Bestes selbst gezüchtetes Tier**

Abteilung 15 Zweitmelkkühe Brown Swiss

Experte: Arnold Adrian

Rang	Nr	Name	Lakt.	Vater	Besitzer		
1*	178	Portmann BS Boss BOLIVIA	2. Lakt.	BOSS	Portmann	Josef	Schüpfheim
2	177	Studer's BS Frosty FLOO	2. Lakt.	FROSTY-ET	Studer	Pirmin	Schüpfheim
3	175	GoldHill Holdrio CINDY-ET	2. Lakt.	HOLDRIO	GoldHill Genetics		Romoos
4	180	Hofstetter's Simbaboy SIMBA	2. Lakt.	SIMBABOY	Hofstetter	Marco	Entlebuch
5	174	Portmann BS Lennox LADINA	2. Lakt.	LENNOX	Portmann	Josef	Schüpfheim
6	182	Hofstetter's Salomon SIERRA	2. Lakt.	SALOMON	Hofstetter	Marco	Entlebuch
7	172	Duss BS Bender KEYDI	2. Lakt.	BENDER-ET	Duss	Franziska	Escholzmatt
8	187	wallimannBV Lennox LAMBADA	2. Lakt.	LENNOX	Wallimann	Martin	Romoos
9	176	Südel's BS Bays THUNJA	2. Lakt.	BAYS-ET	Zihlmann	Josef	Sörenberg
10	181	Chlusehof's Pete PETLONIA	2. Lakt.	PETE-ET	Felder	Pius	Schüpfheim

Abteilung 16 Drittmelkkühe Brown Swiss

Experte: Arnold Adrian

Rang	Nr	Name	Lakt.	Vater	Besitzer		
1	196	DORA	3. Lakt.	DAREDEVIL-ET	Felder	Franz und Pascal	Marbach LU
2*	197	Schmibach's Janik JOSEFINE	3. Lakt.	JANIK-ET	Schmibach's Brown Swiss		Schüpfheim
3	203	Thalmann's Blooming SILBER	3. Lakt.	BLOOMING-ET	Lustenberger Roland	& Portmann Florian	Escholzmatt
4	200	Südel's BS Salomon SAPHIRA	3. Lakt.	SALOMON	Lustenberger Roland	& Portmann Florian	Escholzmatt
5	195	AMSEL	3. Lakt.	ANIBAL-ET	Distel	Andreas	Doppleschwand
6	201	DAISY	3. Lakt.	DAREDEVIL-ET	Lustenberger Roland	& Portmann Florian	Escholzmatt
7	207	Duss BS Biver HAPPYNESS-ET	3. Lakt.	BIVER	Duss	Franziska	Escholzmatt
8	205	Hofstetter's Biver JEYLIN	3. Lakt.	BIVER	Hofstetter	Marco	Entlebuch
9	204	Badhus BS Balzac BINE	3. Lakt.	BALZAC	GG Bachmann Werner + Ivo		Doppleschwand

Abteilung 17 Melkkühe Brown Swiss

Experte: Arnold Adrian

Rang	Nr	Name	Lakt.	Vater	Besitzer		
1	220	Franzen BS Salomon SINA	5. Lakt.	SALOMON	Felder	Franz und Pascal	Marbach LU
2	214	ANDREA	4. Lakt.	ANIBAL-ET	Studer	Pirmin	Schüpfheim
3*	208	HOLLY	4. Lakt.	HAEGAR	Vogel	Pius	Schüpfheim
4	215	Gislerwaid Blooming CHEYENNE	4. Lakt.	BLOOMING-ET	Schmibach's Brown Swiss		Schüpfheim
5	212	PISA	4. Lakt.	PHIL	Dahinden-Feer	Josef	Ebnet
6	211	PILEA	4. Lakt.	PHIL	Zihlmann	Philipp	Schüpfheim
7	213	Fuchshaupt Lennox LORENA	4. Lakt.	LENNOX	GoldHill Genetics		Romoos
8	219	Bachmann's BS Biver BIANCA	5. Lakt.	BIVER	Lustenberger Roland	& Portmann Florian	Escholzmatt

*Bestes selbst gezüchtetes Tier



Abteilung 18 DL oder 50'000 kg LL Brown Swiss

Experte: Kempf Roger

Rang	Nr	Name	LL in Kg	Vater	Besitzer		
1*	223	Schmibach's Norwin NURIA	45457	NORWIN	Schmibach's Brown Swiss		Schüpfheim
2	217	Felder's BS Joe JOLENE	52384	JOE-ET	Felder	Franz und Pascal	Marbach LU
3	225	BERTI	56923	BIVER	Bachmann	Beat	Rengg
4	224	Vogelsmatt Virestar VIOLETTA	57212	VIRESTAR	Studer	Richard	Hasle LU
5	218	LEILA	44368	BLOOMING-ET	Lustenberger Roland	& Portmann Florian	Escholzmatt

Abteilung 19 Kühe mit hoher Lebensleistung Brown Swiss

Experte: Kempf Roger

Rang	Nr	Name	LL in Kg	Vater	Besitzer		
1	232	SILVANA	89333	JONGLEUR-ET	Felder	Franz und Pascal	Marbach LU
2*	233	Hofstetter's Jongl JACOBELLIS	87257	JONGLEUR-ET	Hofstetter	Marco	Entlebuch
3	227	Schmibach's Collection CORELLA	126970	COLLECTION	Schmibach's Brown Swiss		Schüpfheim
4	222	Duss BS Vigor CHERIE	83725	VIGOR-ET	Duss	Franziska	Escholzmatt
5	230	FANY	57521	FANTASTIC-ET	Schmidiger	Martin	Hasle LU
6	229	Banz BS Gian ANDORA	58891	GIAN	Banz	Fredy	Hasle LU
7	235	JOGA	100125	JOLDEN-ET	BG Dahinden & Schöpfer		Schüpfheim
8	234	SELINA	95284	SESAM	Koch	Philipp	Romoos

*Bestes selbst gezüchtetes Tier



40 Jahre





Die automatischen Fütterungs- und Melksysteme Lely Vector und Lely Astronaut erhöhen die Produktivität und Rentabilität Deiner Herde. Gleichzeitig erhöht sich die Lebensqualität für Dich und Deine Tiere.

LELY CENTER Härkingen
Dairy Solution GmbH
Im Feld 16
4624 Härkingen
Tel.: +41 (0)32 531 53 53
info@sui.lelycenter.com

Dein direkter Kontakt:
Christoph Rogger
crogger@sui.lelycenter.com
078 697 89 86



www.lely.com/haerkingen

Original Braunvieh

Abteilung 20 Rinder Original Braunvieh

Experte: Kempf Roger

Rang	Nr	Name	Geb.	Vater	Besitzer		
1	241	FLURA	28.10.2022	ARCAS	Duss	Martin	Entlebuch
2*	250	HERMINA	14.07.2022	HARLEI	Stalder	René	Hasle LU
3	244	MAIRA	23.09.2022	BASCHI	Duss	Martin	Entlebuch
4	243	FRANKA	04.10.2022	MEDOR	Duss	Martin	Entlebuch
5	245	ARIELLA	21.09.2022	ANAKIN	Duss	Dominik	Schüpfheim
6	251	ORLANDA	04.07.2022	OMAR	Röösl	Florian	Werthenstein
7	242	ANGOLA	24.10.2022	ANAKIN	Duss	Martin	Entlebuch
8	240	RINA	30.10.2022	RUBIO	Vogel	Roland	Entlebuch
9	248	KIRA	06.08.2022	KILLY	Unternährer	Thomas	Romoos
10	246	Strickler's OB Valsler VICKY	07.09.2022	VALSER	Duss	Dominik	Schüpfheim
11	249	LUBINA	19.07.2022	LEWIN	Portmann	Thomas	Hasle LU
12	247	OLYMPIA	12.08.2022	OMAR	Renggli	Ueli	Rengg

Abteilung 21 Rinder Original Braunvieh

Experte: Kempf Roger

Rang	Nr	Name	Geb.	Vater	Besitzer		
1*	260	NENZI	22.02.2022	NOBLEMAN	Stalder	René	Hasle LU
2	253	KELLY	13.06.2022	KILLY	Röösl	Florian	Werthenstein
3	256	VIVI	18.05.2022	RINO	Felder-Haas	Niklaus	Entlebuch
4	258	BIERI OB Vegas VALDI	01.04.2022	VEGAS	Bieri	Ueli	Rengg
5	259	Bucher's Damian DORIN	07.03.2022	DAMIAN	Schacher	Hans	Escholzmatt
6	252	Wigger's OB Tenor TAMIRA	26.06.2022	TENOR	Wigger	Hans	Marbach LU
7	261	DIANA	10.02.2022	HARLEI	Felder-Haas	Niklaus	Entlebuch
8	262	ARIELLA	01.02.2022	ANAKIN	Röösl	Florian	Werthenstein
9	257	Wigger's OB Tenor TALINA	30.04.2022	TENOR	Wigger	Hans	Marbach LU
10	254	AROSA	02.06.2022	ARCAS	Renggli	Ueli	Rengg
11	255	URMI	29.05.2022	URAN	Renggli	Ueli	Rengg

Abteilung 22 Rinder Original Braunvieh

Experte: Kempf Roger

Rang	Nr	Name	Geb.	Vater	Besitzer		
1*	274	BIERI OB Ricky RESI	27.09.2021	RICKY	Bieri	Ueli	Rengg
2	265	KIRA	28.12.2021	KATINO	Duss	Martin	Entlebuch
3	264	ZOE	29.12.2021	WAELTI	GG Siegenthaler Ueli & Michael		Schüpfheim
4	270	WALLA	28.11.2021	WACKER	Duss	Martin	Entlebuch
5	271	AMARA	14.11.2021	ANAKIN	Stalder	René	Hasle LU
6	266	AUSTRIA	21.12.2021	AUREL	Stalder	René	Hasle LU
7	272	HULDA	05.10.2021	HARLEI	Bieri	Michael	Escholzmatt
8	267	AIDA	15.12.2021	ANAKIN	Portmann	Thomas	Hasle LU
9	273	KATLEN	04.10.2021	KILLY	Brun	Julius	Entlebuch
10	263	OLYMPIA	22.01.2022	OMAR	Vogel	Roland	Entlebuch
11	268	RADISLI	05.12.2021	RUBIO	Renggli	Ueli	Rengg

*Bestes selbst gezüchtetes Tier

Abteilung 23 Rinder Original Braunvieh

Experte: Kempf Roger

Rang Nr	Name	Geb.	Vater	Besitzer		
1*	280 HOLDI	26.07.2021	HARLEI	Stalder	René	Hasle LU
2	275 ALBULA	24.09.2021	ANAKIN	Portmann	Thomas	Hasle LU
3	283 Wigger's OB Tenor TALIA	29.04.2021	TENOR	Wigger	Hans	Marbach LU
4	282 DIVA	17.06.2021	ARCAS	Duss	Martin	Entlebuch
5	284 RINA	28.03.2021	RIMUSS	Röögli	Florian	Werthenstein
6	276 BIERI OB Ricky RINA	15.09.2021	RICKY	Bieri	Ueli	Rengg
7	285 DORA	26.12.2020	UDO	Vogel	Reto	Schüpfheim
8	277 ADELA	22.08.2021	ARCAS	Röögli	Florian	Werthenstein
9	278 BIANCA	13.08.2021	RINETTO	Felder-Haas	Niklaus	Entlebuch
10	279 BELDONA	03.08.2021	BARTLI	Renggli	Ueli	Rengg

Abteilung 24 Galtkühe Original Braunvieh

Experte: Kempf Roger

Rang Nr	Name	Lakt.	Vater	Besitzer		
1*	330 MILA	1. Lakt.	MINOR	Stalder	René	Hasle LU
2	337 Guntern's Harlei KLIBY	2. Lakt.	HARLEI	Emmenegger	Bruno	Schüpfheim
3	332 URGENTA	1. Lakt.	UDO	Vogel	Reto	Schüpfheim
4	336 AMIA	1. Lakt.	HARLEI	Felder	Hans	Schüpfheim
5	333 RUBINA	1. Lakt.	RUBIO	Renggli	Ueli	Rengg
6	331 MUESLI	1. Lakt.	RUNZI	Wigger	Hans	Marbach LU
7	319 HAPPY	3. Lakt.	HARLEI	Renggli	Ueli	Rengg

Abteilung 25 Erstmelkkühe Original Braunvieh

Experte: Kempf Roger

Rang Nr	Name	Lakt.	Vater	Besitzer		
1*	294 MELODIE	1. Lakt.	MORIN	Stalder	René	Hasle LU
2	290 MARUSA	1. Lakt.	MORIN	Stalder	René	Hasle LU
3	292 VANNY	1. Lakt.	ARCAS	Felder-Haas	Niklaus	Entlebuch
4	289 ANABELLE	1. Lakt.	ANAKIN	Röögli	Florian	Werthenstein
5	286 ORELIA	1. Lakt.	ORBITER	Schacher	Thomas	Wolhusen
6	287 ALPENROSE	1. Lakt.	ANAKIN	Renggli	Ueli	Rengg
7	291 Roos OB Rubio SELMA	1. Lakt.	RUBIO	Schaller	Bruno	Hasle LU

*Bestes selbst gezüchtetes Tier



URS UNTERNÄHRER
LANDMASCHINEN Mech. Werkstätte

Oberdorf 16
6166 Hasle
Tel. 041 480 15 76
Fax 041 480 19 76

Filiale Geissenmoos
6196 Marbach
Tel. 034 493 33 78
Fax 034 493 33 78

info@uu-landmaschinen.ch
www.uu-landmaschinen.ch



Abteilung 26 Erstmelkkühe Orginal Braunvieh

Experte: Kempf Roger

Rang	Nr	Name	Lakt.	Vater	Besitzer		
1*	293	HESSA	1. Lakt.	HARLEI	Stalder	René	Hasle LU
2	300	JACIRA	1. Lakt.	ARCAS	Felder-Haas	Niklaus	Entlebuch
3	296	Lustenberger OB Galion GORDULA	1. Lakt.	GALION	Lustenberger	Josef	Hasle LU
4	298	ELENA	1. Lakt.	ELDOR	Wigger	Hans	Marbach LU
5	295	Lustenberger OB Arcas ALINA	1. Lakt.	ARCAS	Lustenberger	Josef	Hasle LU
6	301	SEELI	1. Lakt.	BINO	Bieri	Ueli	Rengg
7	299	ANTONIA	1. Lakt.	ARCAS	Schacher	Hans	Escholzmatt

Abteilung 27 Junge Melkkühe Orginal Braunvieh

Experte: Kempf Roger

Rang	Nr	Name	Lakt	Vater	Besitzer		
1	302	ANITA	2.Lakt	AUREL	Renggli	Ueli	Rengg
2*	303	AROSA	2.Lakt	ARMANDO	Stalder	René	Hasle LU
3	306	ROXANA	2.Lakt	RUBIN	Portmann	Thomas	Hasle LU
4	308	ROSETTE	2.Lakt	ROY	GG Siegenthaler Ueli & Michael		Schüpfheim
5	307	Wigger's OB Mario MARTINA	2.Lakt	MARIO	Wigger	Hans	Marbach LU
6	304	MAIRA	2.Lakt	MINISTER	Felder	Bruno	Escholzmatt
7	312	BIERI OB Adi ANNABELL	2.Lakt	ADI	Bieri	Ueli	Rengg
8	309	Lustenberger OB Graf GUDRUN	2.Lakt	GRAF	Lustenberger	Josef	Hasle LU

Abteilung 28 Melkkühe Orginal Brauvieh

Experte: Kempf Roger

Rang	Nr	Name	Lakt.	Vater	Besitzer		
1*	320	HOLDRIA	4. Lakt.	HARLEI	Stalder	René	Hasle LU
2	316	HELVETIA	3. Lakt.	HARLEI	Stalder	René	Hasle LU
3	323	LINDA	4. Lakt.	LORDAN	Schacher	Thomas	Wolhusen
4	318	SHIFFRIN	3. Lakt.	WILLIAM	Stalder	René	Hasle LU
5	315	ILKA	3. Lakt.	HARLEI	Stalder	René	Hasle LU
6	322	MELISSA	4. Lakt.	HARLEI	Stalder	René	Hasle LU
7	321	BIERI OB Mano MOLI	4. Lakt.	MANO	Bieri	Ueli	Rengg
8	317	JARA	3. Lakt.	JORAT	Emmenegger	Bruno	Schüpfheim
9	313	BIERI OB Viktor VINA	3. Lakt.	VIKTOR-ET	Bieri	Ueli	Rengg
10	314	HOLDINA	3. Lakt.	HAKON	Felder	Bruno	Escholzmatt
11	324	RICOLA	4. Lakt.	ROY	Renggli	Ueli	Rengg

Abteilung 29 Melkkühe Orginal Braunvieh

Experte: Kempf Roger

Rang	Nr	Name	Lakt.	Vater	Besitzer		
1*	327	ODESSA	5. Lakt.	ORLANDO	Stalder	René	Hasle LU
2	329	MILKA	7. Lakt.	KARLO	Stalder	René	Hasle LU
3	328	Amrein's E dual EVITA	6. Lakt.	EDUAL	Portmann	Thomas	Hasle LU
4	326	LINDA	5. Lakt.	LORDAN	Portmann	Thomas	Hasle LU
5	325	Wigger's OB Otto ORELLA	4. Lakt.	OTTO	Wigger	Hans	Marbach LU

*Bestes selbst gezüchtetes Tier

Spezialwettbewerbe

Miss Genetik Brown Swiss

Nr.	Name	GZW	Vater	Besitzer		
118	Vogelsmatt Palmer PRIMROSE	1290	PALMER-ET	Studer	Richard	Hasle LU

Miss Genetik Orginal Brauvieh

Nr	Name	GZW	Vater	Besitzer		
294	MELODIE	1334	MORIN	Stalder	René	Hasle LU

Kühe mit über 100`000 kg Milch

Nr	Name	LL	Vater	Besitzer		
227	Schmibach's Collection CORELLA	126'970	COLLECTION	Schmibach's Brown Swiss		Schüpfheim
235	JOGA	100'125	JOLDEN-ET	BG Dahinden + Schöpfer		Schüpfheim

swissgenetics 



BAUER ist bei uns TRUMPF

- ▶ Steuern
- ▶ Buchhaltungen
- ▶ Betriebsberatungen

Die Treuhandstelle für Bäuerinnen und Bauern aus Luzern, Zug und Umgebung.

Lösungen aus einer Hand,
damit der Trumpf sticht.

AGRO-Treuhand Sursee
Grenzstrasse 3b · 6214 Schenkon
Tel. 041 925 80 50 · info@atsursee.ch

AGRO
TREUHAND
Genossenschaft
Sursee

atsursee.ch



Heiniger
Landtechnik AG

Tel. 041 480 13 75 | Ebnet 35 | 6163 Ebnet

die Mobiliar

Generalagentur Willisau-Entlebuch

BRAUNVIEH 



TIERARZTPRAXIS
Dr. med. vet. Iwan Emmenegger AG

Schöneuter Erstmelk Brown Swiss

Experte: Arnold Adrian

Rang	Nr	Name	Lakt.	Vater	Besitzer		
1	120	Felder's BS Hüge SG ELEGANCE	1. Lakt.	HUGE SG-ET	Felder	Franz und Pascal	Marbach LU
2	114	Hofstetter's Cech Sg COCO	1. Lakt.	CECH SG-ET	Hofstetter	Marco	Entlebuch
3	236	GoldHill Barca CLEO-ET	1. Lakt.	BARCA	Felder	Franz und Pascal	Marbach LU
4	133	Zinsli's Hüge Sg GAYA	1. Lakt.	HUGE SG-ET	GoldHill Genetics		Romoos
5	148	Hofstetter's Lennox LISS	1. Lakt.	LENNOX	Hofstetter	Marco	Entlebuch

Schöneuter Junge Kühe Orginal Braunvieh (1. und 2. Lakt.)

Experte: Kempf Roger

Rang	Nr	Name	Lakt.	Vater	Besitzer		
1	293	HESSA	1. Lakt.	HARLEI	Stalder	René	Hasle LU
2	294	MELODIE	1. Lakt.	MORIN	Stalder	René	Hasle LU
3	290	MARUSA	1. Lakt.	MORIN	Stalder	René	Hasle LU
4	302	ANITA	2.Lakt	AUREL	Renggli	Ueli	Rengg
5	300	JACIRA	1. Lakt.	ARCAS	Felder-Haas	Niklaus	Entlebuch

Schöneuter ältere Kühe Orginal Braunvieh (3. und ff. Lakt.)

Experte: Kempf Roger

Rang	Nr	Name	Lakt.	Vater	Besitzer		
1	320	HOLDRIA	4. Lakt.	HARLEI	Stalder	René	Hasle LU
2	323	LINDA	4. Lakt.	LORDAN	Schacher	Thomas	Wolhusen
3	327	ODESSA	5. Lakt.	ORLANDO	Stalder	René	Hasle LU
4	318	SHIFFRIN	3. Lakt.	WILLIAM	Stalder	René	Hasle LU
5	316	HELVETIA	3. Lakt.	HARLEI	Stalder	René	Hasle LU

Schöneuter Mittlere Melkkühe Brown Swiss

Experte: Arnold Adrian

Rang	Nr	Name	Lakt.	Vater	Besitzer		
1	169	Heinen's Superstar YASMIN	2. Lakt.	SUPERSTAR	Felder	Franz und Pascal	Marbach LU
2	196	DORA	3. Lakt.	DAREDEVIL-ET	Felder	Franz und Pascal	Marbach LU
3	166	Schmibach's Pete PEPITA-ET	2. Lakt.	PETE-ET	Schmibach's Brown Swiss		Schüpfheim
4	177	Studer's BS Frosty FLOO	2. Lakt.	FROSTY-ET	Studer	Pirmin	Schüpfheim
5	164	Felder's BS Holdrio HAZEL	2. Lakt.	HOLDRIO	Felder	Franz und Pascal	Marbach LU

Schöneuter ältere Kühe Brown Swiss (4. und ff. Lakt.)

Experte: Arnold Adrian

Rang	Nr	Name	Lakt. (LL)	Vater	Besitzer		
1	220	Franzen BS Salomon SINA	5. Lakt.	SALOMON	Felder	Franz und Pascal	Marbach LU
2	214	ANDREA	4. Lakt.	ANIBAL-ET	Studer	Pirmin	Schüpfheim
3	223	Schmibach's Norwin NURIA	45457	NORWIN	Schmibach's Brown Swiss		Schüpfheim
4	208	HOLLY	4. Lakt.	HAEGAR	Vogel	Pius	Schüpfheim
5	217	Felder's BS Joe JOLENE	52384	JOE-ET	Felder	Franz und Pascal	Marbach LU

Rinder Champion Orginal Braunvieh

Experte: Kempf Roger

Rang	Nr	Name	Geb.	Vater	Besitzer		
1	241	FLURA	28.10.2022	ARCAS	Duss	Martin	Entlebuch
2	250	HERMINA	14.07.2022	HARLEI	Stalder	René	Hasle LU

Rinder Champion Brown Swiss

Experte: Arnold Adrian

Rang	Nr	Name	Geb.	Vater	Besitzer		
1	66	WTS Barca MONISHA	11.12.2021	BARCA	Hofstetter	Marco	Entlebuch
2	60	GoldHill Optimal CAPRI-ET	07.02.2022	OPTIMAL-ET	GoldHill Genetics		Romoos

Junior Champion Brown Swiss

Experte: Arnold Adrian

Rang	Nr	Name	Lakt.	Vater	Besitzer		
1	236	GoldHill Barca CLEO-ET	1. Lakt.	BARCA	Felder	Franz und Pascal	Marbach LU
2	120	Felder's BS Huge SG ELEGANCE	1. Lakt.	HUGE SG-ET	Felder	Franz und Pascal	Marbach LU

Grand Champion Orginal Braunvieh

Experte: Kempf Roger

Rang	Nr	Name	Lakt.	Vater	Besitzer		
1	320	HOLDRIA	4. Lakt.	HARLEI	Stalder	René	Hasle LU
2	327	ODESSA	5. Lakt.	ORLANDO	Stalder	René	Hasle LU

Grand Champion Brown Swiss

Experte: Arnold Adrian

Rang	Nr	Name	Lakt.	Vater	Besitzer		
1	220	Franzen BS Salomon SINA	5. Lakt.	SALOMON	Felder	Franz und Pascal	Marbach LU
2	169	Heinen's Superstar YASMIN	2. Lakt.	SUPERSTAR	Felder	Franz und Pascal	Marbach LU





RAIFFEISEN

Die beste Genetik für Ihre Herde

ANTONIC (OB)

Armando x Orlando x Karlo

- # Euter
- # Exterieur
- # Funktionalität

Mutter: Orlando ORSANA

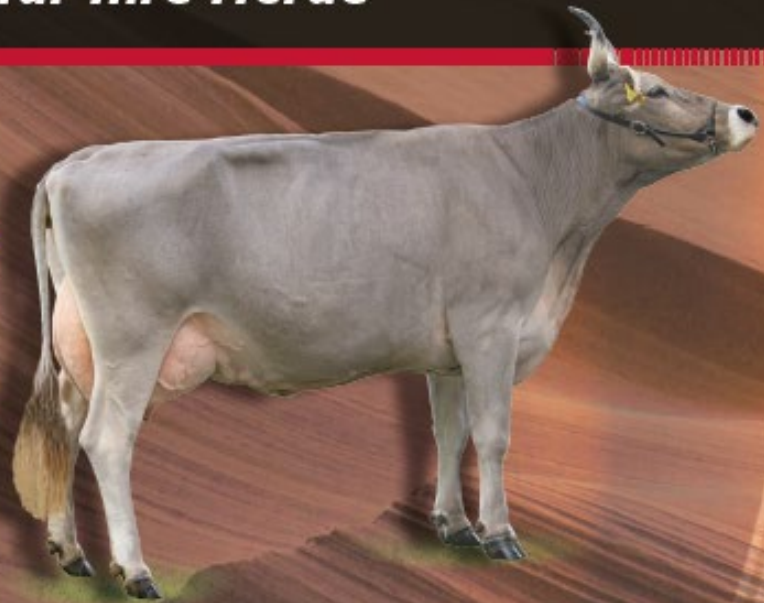

EDELWEISS (OB)

Einar x Lordan x Eldor

- # Euter
- # Exterieur
- # Fitnessmerkmale

Mutter: Lordan GLENA



ORBITER (OB)

Orelia x Karlo x Monti

- # Exterieur
- # Zellzahl
- # Milch

Orbiter NINA



DeLaval VMS™ V300

Automatisches Melken. Kompromisslos.



Thomas Zihlmann AG

6170 Schüpfheim

041 484 25 83 | tzihlmann@bluewin.ch

www.delaval.com

 DeLaval



WIE DECKEN SIE IHR GÜLLESILO AB?

Wir haben die passende Abdeckung für Sie!

LSA
TECHNIK

LSA-Technik AG
Telefon +41 41 494 00 55
info@lsa-technik.ch
www.lsa-technik.ch



Die unabhängige Zeitung für die Landwirtschaft

- Planung
- Bauleitung
- Elementbau
- Innenausbau
- Treppen/Böden
- Fassaden

Wicki Holzbau AG Marbach



UNESCO BIOSPHÄRE
ENTLEBUCH
LUZERN SCHWEIZ

Auffuhrstatistik

Jahr	2023	2022	2021	2020	2019	2018	2017	2016	2015
Total angemeldete Tiere	332	410	240	182	243	270	286	337	358
Aufgeführte Tiere	265	349	194	146	205	219	238	241	237
%-der angemeldeten Tiere	79.80%	85.10%	80.80%	80.20%	84.40%	81.10%	83.20%	71.50%	65.80%

Elektro-Garage **Wicki** GmbH





Manser's Joe HANNA
Besitzer: Bruno Manser, Muolen

KeLeKi

Ausgewogen versorgen

UFA-Milchviehfutter

UFA-Proteinausgleichsfutter

- **UFA 248/248-4 PRIMA**
Liefert schnell fermentierbares Protein
- **UFA 249/249-4 PRIMA**
Liefert langsam fermentierbares Protein

Rabatt Fr. 3.- / 100 kg

Hauptsortiment UFA-Milchviehfutter

inkl. Raufutterergänzungswüfel

Rabatt Fr. 2.- / 100 kg

bis 10.11.23



UFA-Beratungsdienst
Sursee
058 434 12 00

LANDI
Luzern West
058 476 56 56

In Ihrer
LANDI
ufa.ch

wicki mühle
+ Schüpheim

 **S**churtenberger
Landwirtschaftliche Lohnarbeiten + Transporte



PK BAU AG
BAUUNTERNEHMUNG
Bahnhofstrasse 6, 6170 Schüpheim

MC Gourmet Catering Events
Fleisch AG

BAU AG
Doppleschwand-Romoos