

Rangliste

Viehschau
BVZG Marbach
13. Oktober 2017

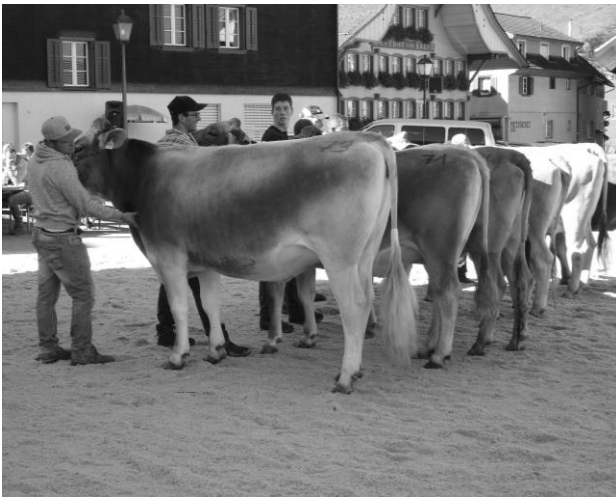

**Wir wünschen
Ihnen eine
erfolgreiche
Viehschau!**

**Informieren
Sie sich jetzt!**

Zurich,
Generalagentur Beat Balmer
Bahnhofstrasse 40
6162 Entlebuch

Hansjörg Zihlmann, Vorsorge
und Versicherungsberater
Telefon 041 482 61 64
hansjoerg.zihlmann@zurich.ch



agrokommerz 

alfaluz



Heissluftgetrocknete Luzerne
in Ballen
Medicago sativa

agrokommerz www.agrokommerz.ch

Soja
Hamex

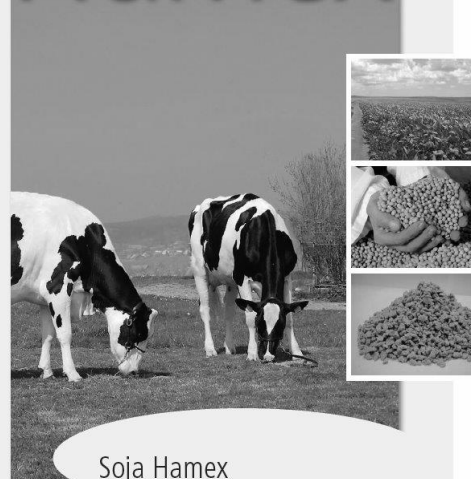

Soja Hamex
Optimale Struktur, hoher Energiegehalt,
ausgezeichnete Fressbarkeit

agrokommerz.ch

Agrokommerz AG
Dorfstrasse 27
6196 Marbach
www.agrokommerz.ch

Telefon 034 493 93 93
Telefax 034 493 41 72
Mail info@agrokommerz.ch

Getreide
Öl-Schrote / -Kuchen
Melasse
Kalk

Heu / Luzerne
Stroh / Strohhacksel
Silagen
Einzelfuttermittel



Abt. 1 Jüng. Kälber, geb. 01.02.17 bis 17.04.17**Experte: Pfulg Florian**

Rang Nr.	Name	TVD-Nummer	Geb.datum	Vater	Besitzer
1	13 Narzisse	120.1290.2852.4	01.02.2017	Nirvana	Stadelmann Urs Schartenmatt Marbach
2	11 Bosty	120.1335.5023.3	15.02.2017	Blooming-ET	Felder Franz Ey 4 Marbach
3	5 Beyonce	120.1351.9710.8	16.03.2017	Biver	Felder Franz Ey 4 Marbach
4	2 Madonna	120.1292.0166.8	03.04.2017	Blooming-ET	Emmenegger Thomas und Alfred Kurzenbach 7 Marbach
5	3 Britta	120.1290.2860.9	29.03.2017	Blooming-ET	Stadelmann Urs Schartenmatt Marbach
6	8 Brivona	120.1351.9706.1	21.02.2017	Biver	Felder Franz Ey 4 Marbach
7	4 Barley	120.1290.2857.9	23.03.2017	Blooming-ET	Stadelmann Urs Schartenmatt Marbach
8	10 Gianna	120.1296.3706.1	20.02.2017	Genox-Boy	Wigger B./Lötscher T. BG Buchschachen 6 Marbach
9	7 Casey	120.1351.9708.5	25.02.2017	Calvin-ET	Felder Franz Ey 4 Marbach
10	6 Genial	120.1296.3707.8	03.03.2017	Genox-Boy	Wigger B./Lötscher T. BG Buchschachen 6 Marbach
11	9 Alyssa	120.1290.2855.5	20.02.2017	Alexus	Stadelmann Urs Schartenmatt Marbach

Abt. 2 Ältere Kälber, geb. 10.10.16 bis 30.11.16**Experte: Roos Werner**

Rang Nr.	Name	TVD-Nummer	Geb.datum	Vater	Besitzer
1	30 Noreen	120.1306.1849.3	16.10.2016	Norwin	Felder Franz Ey 4 Marbach
2	26 Brenda	120.1290.2841.8	20.10.2016	Blooming-ET	Stadelmann Urs Schartenmatt Marbach
3	31 Bruna	120.1292.8843.0	10.10.2016	Biver	Stadelmann Lukas Obersagen Marbach
4	21 Brihanna	120.1335.5018.9	30.11.2016	Biver	Felder Franz Ey 4 Marbach
5	22 Britany	120.1335.5017.2	29.11.2016	Blooming-ET	Felder Franz Ey 4 Marbach
6	28 Maja	120.1292.0164.4	18.10.2016	Blooming-ET	Emmenegger Thomas und Alfred Kurzenbach 7 Marbach
7	24 Calin	120.1324.7153.9	01.11.2016	Calvin-ET	Felder Franz Ey 4 Marbach
8	23 Nice	120.1290.2846.3	23.11.2016	National	Stadelmann Urs Schartenmatt Marbach
9	25 Nirvana	120.1292.8844.7	29.10.2016	Nicos	Stadelmann Lukas Obersagen Marbach

Abt. 3 Jüng. Mäisli, geb. 06.06.16 bis 14.09.16**Experte: Pfulg Florian**

Rang Nr.	Name	TVD-Nummer	Geb.datum	Vater	Besitzer
1	41 Gianna	120.1306.1846.2	14.09.2016	Genox-Boy	Felder Franz Ey 4 Marbach
2	46 Bavaria	120.1296.3682.8	12.06.2016	Blooming-ET	Wigger B./Lötscher T. BG Buchschachen 6 Marbach
3	43 Senta	120.1292.0162.0	22.08.2016	Blooming-ET	Emmenegger Thomas und Alfred Kurzenbach 7 Marbach
4	45 Berna	120.1227.9555.3	27.06.2016	Biver	Stadelmann Urs Schartenmatt Marbach
5	42 Gina	120.1292.8842.3	01.09.2016	Gotthard	Stadelmann Lukas Obersagen Marbach
6	47 Bea	120.1292.8841.6	06.06.2016	Blooming-ET	Stadelmann Lukas Obersagen Marbach

Abt. 4 Ältere Mäisli, geb. 2.01.16 bis 01.05.16**Experte: Roos Werner**

Rang Nr.	Name	TVD-Nummer	Geb.datum	Vater	Besitzer
1	58 Bluna	120.1258.5160.7	28.01.2016	Blooming-ET	Felder Franz Ey 4 Marbach
2	55 Blanca	120.1227.9548.5	13.03.2016	Blooming-ET	Stadelmann Urs Schartenmatt Marbach
3	57 Senta	120.0709.8314.9	26.02.2016	Blooming-ET	Emmenegger Thomas und Alfred Kurzenbach 7 Marbach
4	53 Blue-Bell	120.1276.7214.9	12.04.2016	Blooming-ET	Felder Franz Ey 4 Marbach
5	54 Silvana	120.1204.7052.0	15.03.2016	Sultan	Wigger B./Lötscher T. BG Buchschachen 6 Marbach
6	51 Wapita	120.1278.6373.8	01.05.2016	William	Stadelmann Urs Schartenmatt Marbach
7	56 Veieli	120.0709.8315.6	27.02.2016	Blooming-ET	Emmenegger Thomas und Alfred Kurzenbach 7 Marbach
8	52 Wunia	120.1292.0161.3	12.04.2016	Norwin	Emmenegger Thomas und Alfred Kurzenbach 7 Marbach

Abt. 5 Jüng. Rinder, geb. 02.08.15 bis 08.11.15**Experte: Pfulg Florian**

Rang Nr.	Name	TVD-Nummer	Geb.datum	Vater	Besitzer
1	65 Pelicia	120.1227.9530.0	13.09.2015	Peter-ET	Stadelmann Urs Schartenmatt Marbach
2	64 Biuty	120.1227.9533.1	25.09.2015	Blooming-ET	Stadelmann Urs Schartenmatt Marbach
3	67 Durana	120.1204.7037.7	16.08.2015	Desperado	Wigger B./Lötscher T. BG Buchschachen 6 Marbach
4	62 Joy	120.1240.7200.3	04.11.2015	Jongleur-ET	Felder Franz Ey 4 Marbach
5	66 Arnika	120.1154.6222.6	01.09.2015	Alino	Stadelmann Lukas Obersagen Marbach
6	68 Fiona	120.1227.9529.4	02.08.2015	Fantastic-ET	Stadelmann Urs Schartenmatt Marbach
7	63 Donau	120.0709.8312.5	02.11.2015	Blooming-ET	Emmenegger Thomas und Alfred Kurzenbach 7 Marbach

Abt. 6 Ältere Rinder, geb. 04.01.15 bis 16.07.15**Experte: Pfulg Florian**

Rang Nr.	Name	TVD-Nummer	Geb.datum	Vater
1	73 Sherona	120.1225.3143.4	07.07.2015	Showdown
2	71 Berna	120.1204.7034.6	16.07.2015	Biver
3	74 Ginetta	120.1227.9527.0	03.07.2015	Genox-Boy
4	72 Bionda	120.1227.9528.7	15.07.2015	Biver
5	75 Festina	120.1154.6221.9	25.05.2015	Fantastic-ET
6	79 Ilain	120.1159.9896.1	04.01.2015	Ippo
7	76 Arnika	120.1227.9526.3	11.05.2015	Astro
8	78 Fleurette	120.1159.9900.5	04.03.2015	Falk
9	77 Sidney	120.1159.9898.5	07.04.2015	Seal

Besitzer
 Felder Franz Ey 4 Marbach
 Wigger B./Lötscher T. BG Buchschachen 6 Marbach
 Stadelmann Urs Schartenmatt Marbach
 Stadelmann Urs Schartenmatt Marbach
 Stadelmann Lukas Obersagen Marbach
 Stadelmann Urs Schartenmatt Marbach
 Stadelmann Urs Schartenmatt Marbach
 Stadelmann Urs Schartenmatt Marbach
 Stadelmann Urs Schartenmatt Marbach

Abt. 7 Erstmelkkühe, gekalbt vor 05.04.17**Experte: Pfulg Florian**

Rang Nr.	Name	TVD-Nummer	Geb.datum	Vater
1	86 Jill	120.1159.9884.8	10.08.2014	Jan
2	81 Jacobellis	120.1132.8172.0	29.06.2014	Jenor
3	85 Virginia	120.1159.9888.6	15.09.2014	Virestar
4	84 Nirma	120.1159.9885.5	14.09.2014	Nirvana
5	83 Simba	120.1132.8192.8	04.01.2015	Simbaboy
6	82 Fella	120.1111.9884.6	06.04.2014	Fantastic-ET

Besitzer
 Stadelmann Urs Schartenmatt Marbach
 Wigger B./Lötscher T. BG Buchschachen 6 Marbach
 Stadelmann Urs Schartenmatt Marbach
 Stadelmann Urs Schartenmatt Marbach
 Wigger B./Lötscher T. BG Buchschachen 6 Marbach
 Stadelmann Urs Schartenmatt Marbach

Abt. 8 Erstmelkkühe, gekalbt nach 04.04.17**Experte: Roos Werner**

Rang Nr.	Name	TVD-Nummer	Geb.datum	Vater
1	92 Janine	120.1203.0817.5	26.02.2015	Jan
2	91 Baileys	120.1204.7023.0	19.02.2015	Biver
3	94 Belinda	120.1204.7027.8	10.04.2015	Biver
4	95 Jacy	120.1159.9894.7	03.12.2014	Jan
5	93 Nilla	120.1231.7746.4	02.04.2015	Nescardo
6	96 Vivien	120.1231.7748.8	08.05.2015	Vigor-ET

Besitzer
 Felder Franz Ey 4 Marbach
 Wigger B./Lötscher T. BG Buchschachen 6 Marbach
 Wigger B./Lötscher T. BG Buchschachen 6 Marbach
 Stadelmann Urs Schartenmatt Marbach
 Emmenegger Thomas und Alfred Kurzenbach 7 Marbach
 Emmenegger Thomas und Alfred Kurzenbach 7 Marbach

Abt. 9 Junge Melkkühe, 2. und 3. Laktation**Experte: Pfulg Florian**

Rang Nr.	Name	TVD-Nummer	Geb.datum	Vater
1	105 Lana	120.0638.7408.9	02.08.2013	Geier
2	106 Ciara	120.1036.0075.3	21.05.2012	Georg
3	111 Palmira	120.1023.4727.7	16.11.2012	Pelican
4	110 Beverly	120.1057.8147.4	22.12.2012	Blooming-ET
5	108 Bonita	120.0954.9480.4	06.04.2013	Bongolo-ET
6	107 Montana	120.1085.2492.4	06.05.2013	Jongleur-ET
7	103 Irina	120.1111.9889.1	09.06.2014	Ippo

Besitzer
 Felder Franz Ey 4 Marbach
 Stadelmann Urs Schartenmatt Marbach
 Stadelmann Urs Schartenmatt Marbach
 Wigger B./Lötscher T. BG Buchschachen 6 Marbach
 Stadelmann Lukas Obersagen Marbach
 Emmenegger Thomas und Alfred Kurzenbach 7 Marbach
 Stadelmann Urs Schartenmatt Marbach

Abt. 10 Melkkühe, 4. und 5. Laktation**Experte: Roos Werner**

Rang Nr.	Name	TVD-Nummer	Geb.datum	Vater
1	126 Wolga	120.0912.3648.4	08.09.2010	Wurl-ET
2	127 Jutta	120.0899.4405.6	05.12.2010	Jongleur-ET
3	125 Riva	120.0919.9114.7	09.10.2010	Ripley
4	121 Corella	120.0996.7888.0	12.12.2011	Calvin-ET
5	128 Viola	120.0840.4563.5	05.07.2010	Virestar

Besitzer
 Felder Franz Ey 4 Marbach
 Stadelmann Urs Schartenmatt Marbach
 Stadelmann Urs Schartenmatt Marbach
 Wigger B./Lötscher T. BG Buchschachen 6 Marbach
 Stadelmann Urs Schartenmatt Marbach

Abt. 12 Junge Galtkühe nach 1. Laktation**Experte: Pfulg Florian**

Rang Nr.	Name	TVD-Nummer	Geb.datum	Vater
1	135 Nizza	120.1132.8159.1	03.02.2014	Nirvana
2	136 Pipi	120.1134.6327.0	22.01.2014	Present
3	133 Jlena	120.1154.6220.2	20.05.2014	Jongleur-ET
4	134 Bianca	120.1111.9885.3	20.04.2014	Brookings-ET
5	132 Solara	120.1182.3209.3	04.10.2014	Ippo
6	137 Nebraska	120.0896.9538.5	15.11.2013	Zaster-ET

Besitzer
 Wigger B./Lötscher T. BG Buchschachen 6 Marbach
 Felder Franz Ey 4 Marbach
 Stadelmann Lukas Obersagen Marbach
 Stadelmann Urs Schartenmatt Marbach
 Stadelmann Lukas Obersagen Marbach
 Emmenegger Thomas und Alfred Kurzenbach 7 Marbach

Abt. 13 Ältere Galkühe, 2. und folg. Laktation

Rang Nr.	Name	TVD-Nummer	Geb.datum	Vater
1	144 Venus	120.0807.7634.2	17.07.2010	Virestar
2	142 Susi	120.1040.4653.6	28.09.2012	Shottle-ET
3	143 Amanda	120.0945.8580.0	29.07.2011	Alibaba
4	141 Fiorentina	120.0749.5996.6	28.06.2013	Fantastic-ET

Experte: Pfulg Florian**Besitzer**

Stadelmann Lukas Obersagen Marbach
 Stadelmann Urs Schartenmatt Marbach
 Stadelmann Urs Schartenmatt Marbach
 Wigger B./Lötscher T. BG Buchschachen 6 Marbach

Abt. 14 Kühe mit hoher LL ab 50'000 kg

Rang Nr.	Name	TVD-Nummer	Geb.datum	Vater
1	152 Ragusa	120.0736.2639.5	04.01.2009	Ronaldinho
2	151 Gamina	120.0818.9682.7	15.07.2009	Glenn-ET
3	153 Glöggli	120.0803.5855.5	22.08.2009	Glenn
4	158 Camilla	120.0448.4811.5	24.08.2005	Collection
5	155 Tina	120.0656.7632.2	17.05.2008	Tau
6	156 Colma	120.0656.7631.5	05.05.2008	Collection
7	157 Erosa	120.0521.5087.3	01.02.2007	Eros-ET
8	154 Sunshine	120.0682.5426.8	25.06.2008	Senator-ET

Experte: Roos Werner**Besitzer**

Stadelmann Urs Schartenmatt Marbach
 Felder Franz Ey 4 Marbach
 Stadelmann Urs Schartenmatt Marbach
 Stadelmann Urs Schartenmatt Marbach
 Stadelmann Urs Schartenmatt Marbach
 Stadelmann Urs Schartenmatt Marbach
 Wigger B./Lötscher T. BG Buchschachen 6 Marbach
 Wigger B./Lötscher T. BG Buchschachen 6 Marbach

Abt. 15 DL Kühe, Lebensleistung bis 50'000 kg

Rang Nr.	Name	TVD-Nummer	Geb.datum	Vater
1	165 Greina	120.0803.5840.1	25.04.2009	Glenn
2	164 Elena	120.0872.1414.4	06.05.2010	Eros-ET
3	163 Debora	120.0736.5166.3	26.12.2008	Denver-ET
4	166 Paloma	120.0768.0626.8	07.10.2009	Parko
5	162 Jamba	120.0899.4397.4	16.08.2010	Jongleur-ET

Experte: Pfulg Florian**Besitzer**

Stadelmann Urs Schartenmatt Marbach
 Felder Franz Ey 4 Marbach
 Wigger B./Lötscher T. BG Buchschachen 6 Marbach
 Felder Franz Ey 4 Marbach
 Stadelmann Urs Schartenmatt Marbach

Abt. 16 OB, 1. und 2. Laktation

Rang Nr.	Name	TVD-Nummer	Geb.datum	Vater
1	178 Suleika	120.1057.8900.5	29.11.2012	Seppi
2	173 Stefanie	120.1120.3459.4	12.02.2014	Seppi
3	171 Palmira	120.1123.4247.7	04.02.2015	William
4	172 Amanda	120.1123.4246.0	14.12.2014	Held
5	174 Selina	120.1120.3456.3	07.01.2014	Seppi
6	177 Blanka	120.0620.7960.7	01.11.2013	Junker
7	176 Meieli	120.0620.7964.5	28.02.2014	Junker

Experte: Roos Werner**Besitzer**

Wigger Hans Buchschachen 8 Marbach
 Wigger Hans Buchschachen 8 Marbach
 Siegenthaler Walter Gerberhus Schangnau
 Siegenthaler Walter Gerberhus Schangnau
 Wigger Hans Buchschachen 8 Marbach
 Marti Daniel Untere Rütli 65 A Schangnau
 Marti Daniel Untere Rütli 65 A Schangnau

Abt. 17 OB, 3. Laktation und folgende

Rang Nr.	Name	TVD-Nummer	Geb.datum	Vater
1	182 Kenia	120.1014.5876.9	13.12.2012	Verabil
2	181 Helga	120.1060.2717.5	16.12.2012	Verabil
3	183 Tamara	120.0993.0983.8	27.01.2012	Toronto
4	188 Aelpli	120.0620.7945.4	01.04.2008	Adelio
5	187 Primel	120.0772.7100.3	06.09.2009	Adelio
6	189 Fiona	120.0627.3008.9	09.04.2007	Ferno
7	185 Melanie	120.0870.1922.0	08.12.2010	Moritz

Experte: Roos Werner**Besitzer**

Siegenthaler Walter Gerberhus Schangnau
 Siegenthaler Walter Gerberhus Schangnau
 Wigger Hans Buchschachen 8 Marbach
 Siegenthaler Walter Gerberhus Schangnau
 Siegenthaler Walter Gerberhus Schangnau
 Wigger Hans Buchschachen 8 Marbach
 Wigger Hans Buchschachen 8 Marbach

Abt. 18 OB, jung.Rinder, geb. 25.09.15-16.01.16

Rang Nr.	Name	TVD-Nummer	Geb.datum	Vater
1	194 Olma	120.1188.8705.7	08.10.2015	Otto
2	193 Orella	120.1254.6950.5	07.11.2015	Otto
3	191 Halma	120.1247.3813.8	16.01.2016	Junker
4	195 Ronja	120.0975.9650.6	25.09.2015	Kasper
5	192 Anita	120.1247.3812.1	26.12.2015	Vero

Experte: Roos Werner**Besitzer**

Wigger Hans Buchschachen 8 Marbach
 Wigger Hans Buchschachen 8 Marbach
 Siegenthaler Walter Gerberhus Schangnau
 Wigger Hans Buchschachen 8 Marbach
 Siegenthaler Walter Gerberhus Schangnau

Abt. 19 OB, ältere Rinder, geb. 26.11.14 bis 21.08.15**Experte: Roos Werner**

Rang	Nr.	Name	TVD-Nummer	Geb.datum	Vater
1	203	Oklahoma	120.1188.8699.9	08.12.2014	Otto
2	202	Odessa	120.1188.8703.3	06.08.2015	Otto
3	204	Orlanda	120.1188.8696.8	26.11.2014	Otto
4	201	Anna	120.0622.4005.2	21.08.2015	König

Besitzer

Wigger Hans Buchschachen 8 Marbach
Wigger Hans Buchschachen 8 Marbach
Wigger Hans Buchschachen 8 Marbach
Stadelmann Thomas Leimen Gohl

Schöneuter Erstmelkkühe

1	91	Baileys	120.1204.7023.0	19.02.2015	Biver
2	92	Janine	120.1203.0817.5	26.02.2015	Jan
3	86	Jill	120.1159.9884.8	10.08.2014	Jan
4	81	Jacobellis	120.1132.8172.0	29.06.2014	Genor
5	85	Virginia	120.1159.9888.6	15.09.2014	Virestar

Wigger B./Lötscher T. BG Buchschachen 6 Marbach
Felder Franz Ey 4 Marbach
Stadelmann Urs Scharfenmatt Marbach
Wigger B./Lötscher T. BG Buchschachen 6 Marbach
Stadelmann Urs Scharfenmatt Marbach

Schöneuter junge Melkkühe

1	106	Ciara	120.1036.0075.3	21.05.2012	Georg
2	105	Lana	120.0638.7408.9	02.08.2013	Geier
3	111	Palmira	120.1023.4727.7	16.11.2012	Pelican
4	110	Beverly	120.1057.8147.4	22.12.2012	Blooming-ET
5	108	Bonita	120.0954.9480.4	06.04.2013	Bongolo-ET

Stadelmann Urs Scharfenmatt Marbach
Felder Franz Ey 4 Marbach
Stadelmann Urs Scharfenmatt Marbach
Wigger B./Lötscher T. BG Buchschachen 6 Marbach
Stadelmann Lukas Obersagen Marbach

Schöneuter ältere Kühe

1	126	Wolga	120.0912.3648.4	08.09.2010	Wurl-ET
2	152	Ragusa	120.0736.2639.5	04.01.2009	Ronaldinho
3	153	Glöggli	120.0803.5855.5	22.08.2009	Glenn
4	165	Greina	120.0803.5840.1	25.04.2009	Glenn
5	125	Riva	120.0919.9114.7	09.10.2010	Ripley

Felder Franz Ey 4 Marbach
Stadelmann Urs Scharfenmatt Marbach
Stadelmann Urs Scharfenmatt Marbach
Stadelmann Urs Scharfenmatt Marbach
Stadelmann Urs Scharfenmatt Marbach

Champion BS

1 105 Lana 120.0638.7408.9 02.08.2013 Geier

Felder Franz Ey 4 Marbach

Vize Champion BS

2 106 Ciara 120.1036.0075.3 21.05.2012 Georg

Stadelmann Urs Scharfenmatt Marbach

Champion OB

1 178 Suleika 120.1057.8900.5 29.11.2012 Seppi

Wigger Hans Buchschachen 8 Marbach